附件 1：

《宜丰县新庄镇城镇开发边界内详细规划》批前公示内容

一、规划编制背景

为强化国土空间规划传导体系，推进乡镇的国土空间保护、开发、利用、修复等工作，贯彻《宜丰县国土空间总体规划（2021-2035 年）》及各乡镇国土空间总体规划的要求，加强乡镇用地管控，指导用地开发，特编制《宜丰县新庄镇城镇开发边界内详细规划》。

二、规划范围

东至至新庄废弃采矿厂，南至新庄粮食仓库、新庄中学、湖城村南部边界，西至307省道与新庄大道交汇处，北至307省道一线，规划范围面积为78.71公顷。

三、规划主要内容

规划主要统筹协调城镇开发边界新增区域的用地布局，结合相关的规划管理数据，编制适应镇区发展的《宜丰县新庄镇城镇开发边界内详细规划》，促进镇区土地的集约节约利用。

四、规划定位及规模

1、 规划定位

本次规划定位：油茶特色小镇；以工矿产业以及农副产品加工、商贸服务为特色功能，打造集商业居住、生态休闲为一体，配套设施完善，环境优美的工贸型城镇。

2、 发展规模

人口规模：规划总人口 0.55 万人。

五、规划结构及用地布局

1、 规划结构

规划形成“一心一轴，一带四片”功能结构。

一心：综合服务中心，依托镇人民政府、中心卫生院、体育馆、客运站等公共服务设施形成综合服务中心；

一轴：沿新庄大道形成城镇综合发展轴；

一带：依托新庄排水渠形成沿河景观带；

“四片区”：

西部老镇提升片区：主要以梳理道路网络，老镇改造提升，完善商业服务设施，健全居住区配套，完善人居环境整治为主，打造宜居片区。

南部宜居生活片区：完善高品质居住社区建设，健全居住区配套，建设生活便利、交通顺畅、环境优美的宜居社区。

中部综合服务片区：完善功能布局和公共服务配套设施，提高商业服务质量，重点发展商业商务办公等现代服务业业态，打造镇区服务中心。

东部产城融合片区：完善基础设施布局，注重环境保护协调发展。

2、 用地布局

规划范围内建设用地面积 78.71 公顷。在城镇建设用地中，居住用地 35.53 公顷，商住混合用地 15.04 公顷，公共管理与公共服务用地 9.94 公顷，商业服务业用地 3.88 公顷，

工业用地5.93公顷，物流仓储用地4.62公顷，交通运输用地9.28公顷，公用设施用地为4.18公顷，绿地与开敞空间用地3.96公顷。

六、公共服务设施规划

1、 总规模控制

公共管理与公共服务设施总用地规模为9.94公顷。

2、 行政办公设施规划

1）机关团体用地面积2.74公顷。

2）规划保留现状XZ-C-1-04新庄镇人民政府，用地面积为1.61公顷。

保留新庄大道两侧XZ-C-2-01地块的新庄居委会，用地面积0.20公顷；XZ-B-2-07地块的湖城村村委会，面积0.14公顷；XZ-A-3-05地块的新庄镇派出所，用地面积0.50公顷；XZ-A-3-05地块的国家电网供电所，用地面积0.28公顷。

将其他行政办公设施布局在XZ-C-1-04地块内，形成“高效、便捷”的乡级行政服务中心，采用建筑群布局方式。

3、 文化设施规划

1）规划保留现状镇级综合文化站，位于XZ-B-2-04地块内，用地面积为0.13公顷。

2）规划新建村级文化活动中心，位于XZ-D-2-04地块内，面积0.14公顷。

3）社区级文化设施。以附设为主，每处建筑面积不小于500平方米。

4、 教育科研设施规划

1）教育用地面积5.71公顷。

2）中小学用地，规划用地面积5.43公顷。1所初中，

提供初中学位数 350 个；1 所小学，可提供小学学位数 540 个。

3）幼儿园。共 1 所，独立占地，位于地块 XZ-A-4-04，用地面积 0.29 公顷，学位数 180 个。

5、 医疗卫生设施控制

规划扩建新庄中心卫生院，位于 XZ-B-1-03 地块，占地面积 0.94 公顷。

七、道路交通规划

1、 区域交通规划

省道规划：规划镇区范围内 307 省道道路红线宽度为 20 米，断面形式采用一块板的形式进行控制。

县道规划：规划范围内保留现状 801 县道，道路红线宽度控制在 12 米，断面形式采用一块板的形式进行控制。

2、 镇区道路网规划：

规划城镇村道路用地 8.84 公顷，占规划用地比例 11.24%。

主干路——指镇区东西通道新庄大道，红线宽度 18 米，双向 4 车道。

次干路——由天德路、801 县道（规划范围内路段）、大同路、学府路等组成，道路宽度 7-20 米，双向 2 车道。

支路——红线宽度 5-12 米，双向 2 车道或单车道。

八、绿地与广场规划

1、 绿地景观结构

规划形成“一心一轴、一带多点”的绿地景观结构。

2、 绿地布局

规划公园绿地面积为3.01公顷，占规划用地的比例为3.82%，人均公园绿地面积达到5.47平方米。

九、市政公用设施规划

1、 给水工程规划

规划由新庄自来水厂供水。预测最高日用水量约为1874.73立方米/日。

2、 污水工程规划

生活污水和工业废水各自采用独立的污水收集管网，采用雨污分流排水体制。

3、 电力工程规划

预测规划镇区用电总负荷为10326.15kw，镇区0.75的需用系数。规划区内无变电站，供电电源为新庄35KV变电站。

4、 燃气

规划区以LNG（液化天然气）点供站作为气源，完善燃气中低压管网建设，并向周边村庄辐射。

5、 通信

规划区内总电话需求量约为0.65万门。在规划区内分设电信电缆交接箱（或电信光电接点），各处预留配线交接间（30m²/处）。电信、移动、联通、网通、铁通、有线电视的光、电缆采用电缆管道沟共沟敷设。

6、 环卫

规划生活垃圾产生量预测为日均7.7吨。垃圾收集点以

70m 为服务半径，市场及其他产生生活垃圾量较大的设施以及医疗垃圾等固体危险废弃物，应单独设置垃圾收集点。规划共设置公共厕所 3 处（含现状 2 处）。

十、综合防灾规划

1、 防洪排涝工程规划

城市防洪标准为 20 年一遇，排涝标准采用 10 年一遇。

2、 抗震防灾规划

城市生命线工程按七度设防。民用建筑按抗 6 度地震烈度标准设防（地震动加速度为 0.05g）；医院、学校等人员密集场所的建筑工程按抗 7 度地震烈度标准设防。建设项目必须避开崩塌、滑坡、地震断裂和活动断层。

3、 消防工程规划

规划结合新庄镇人民政府办公楼设置一处消防值班室。

4、 人防工程规划

疏散道路两侧建筑红线退让距离以规划管理部门要求为依据,保证主干路两侧建筑物倒塌堆积后有 7 米以上宽度，次干路有 5 米以上宽度；位于疏散道路上的桥梁，应尽量在其周围设置较大开敞空间，建设一定的迂回道路，保证在桥梁中断后主要道路的顺畅。

十一、环境保护规划

1、 声学环境功能分区

按照声学环境功能分区分类标准，规划区声学环境功能分为 0、1、2、3、4a 和 4b 类，各类分区执行《声环境质量标准》（GB3096-2008）中相应标准。

2、 水环境功能分区

规划区外水域主要为新庄排水渠，规划按照水功能分类标准，区内水域水体环境质量执行国家《地面水环境质量标准》（GB3838-2002）。新庄排水渠执行Ⅳ类以上水质标准。

3、 大气环境功能分区

根据《环境空气质量标准》（GB3095—2012），规划区空气环境按二类标准控制。

附图

01. 区域关系图

02. 空间结构规划图

03. 土地利用规划图

04. 公共服务设施规划图

05. 道路交通规划图

06. 绿地开敞空间及水系规划图

07. 综合防灾规划图

08. “四线”控制图

宜丰县新庄镇城镇开发边界内详细规划

区域关系图

01

宜丰县在宜春市的区位

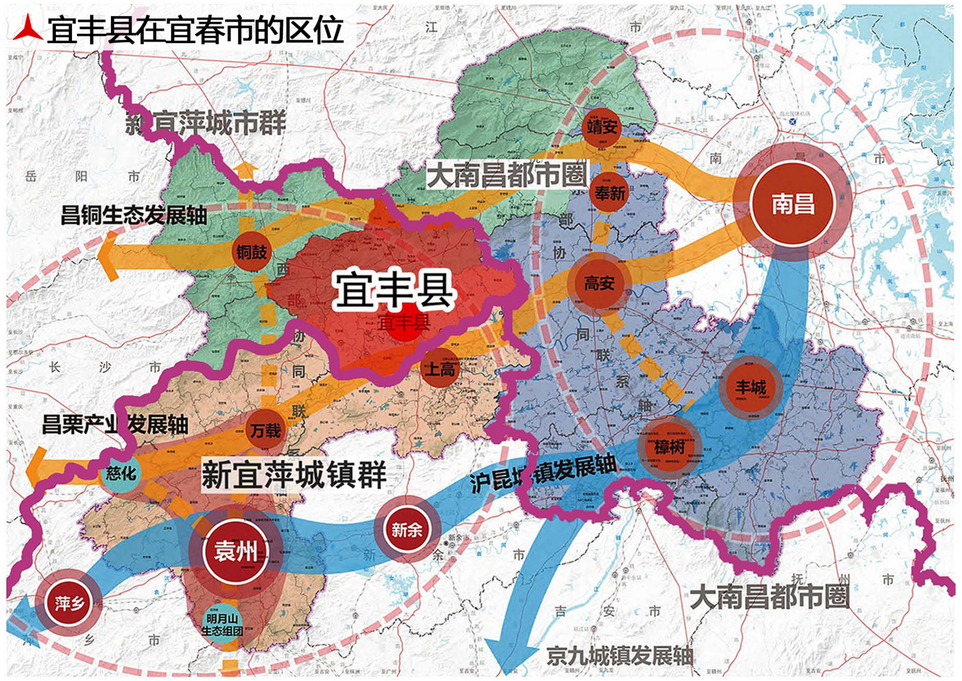

新庄镇在宜丰县的区位

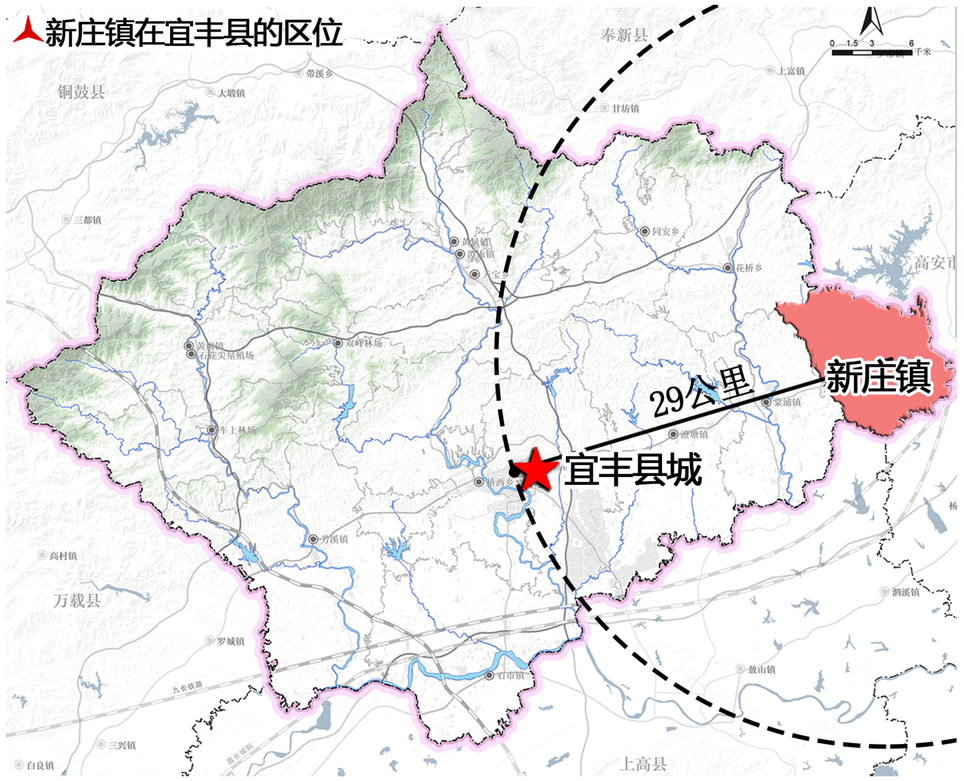

江西省宜丰县位于江西省西北部、宜春市中部，九岭山脉南麓，东临高安，南界上高，西南接万载，西北连铜鼓，北与修水、奉新接壤。境域东西长71公里，南北宽51公里，总面积1935平方公里。

新庄镇地处宜丰县东部，东北、东南与高安市毗邻，西南与上高泗溪镇接壤，西北与花桥乡交界，西同棠浦镇相接，新庄镇镇区距离宜丰县中心城区29公里。

新庄镇镇区位于新庄镇中部，集镇东西长2.5公里，南北宽0.9公里，总面积78.71公顷。镇区北部为S307省道。

新庄镇镇区在新庄镇的区位

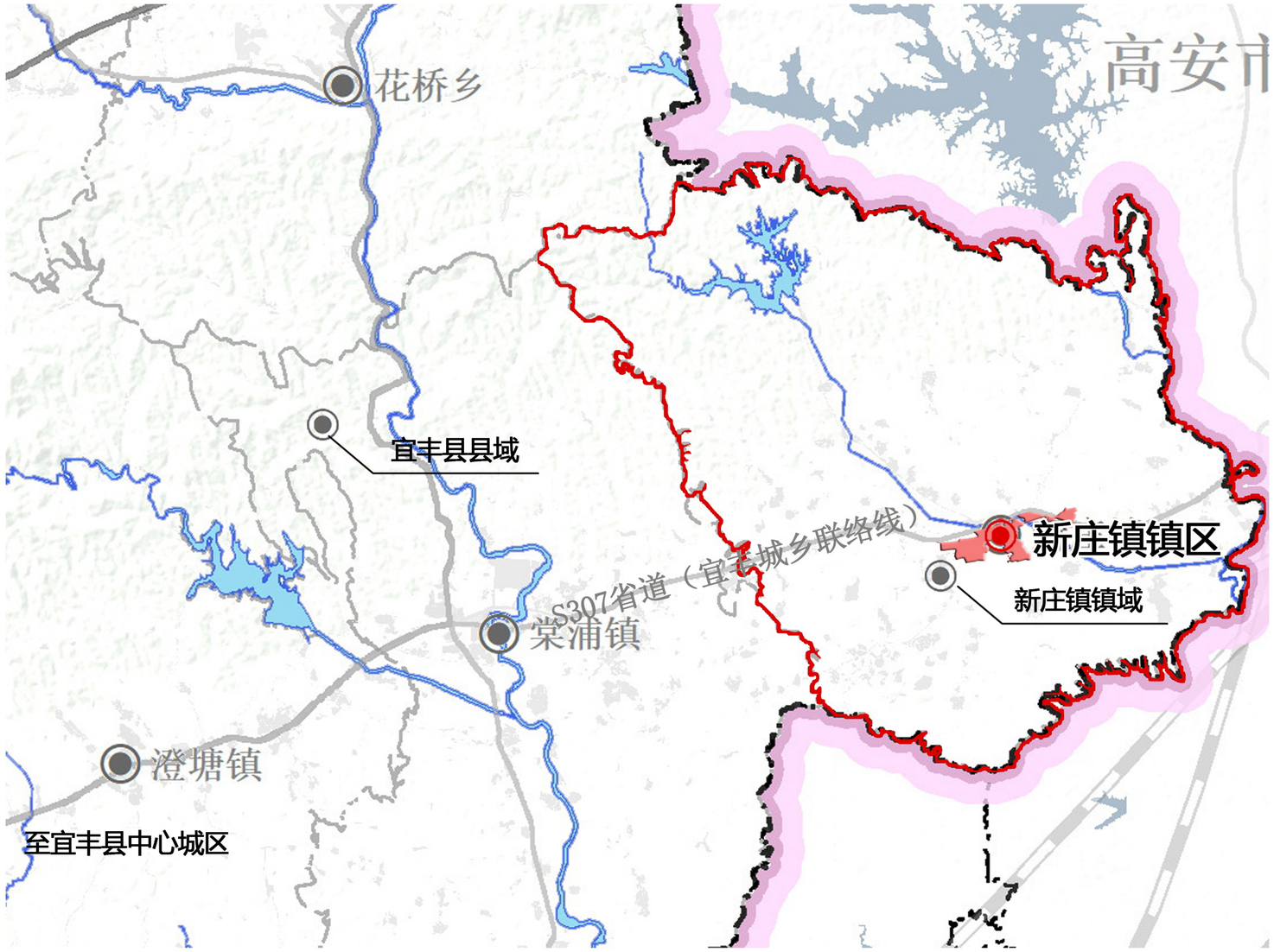

宜丰县新庄镇城镇开发边界内详细规划

空间结构规划图

02

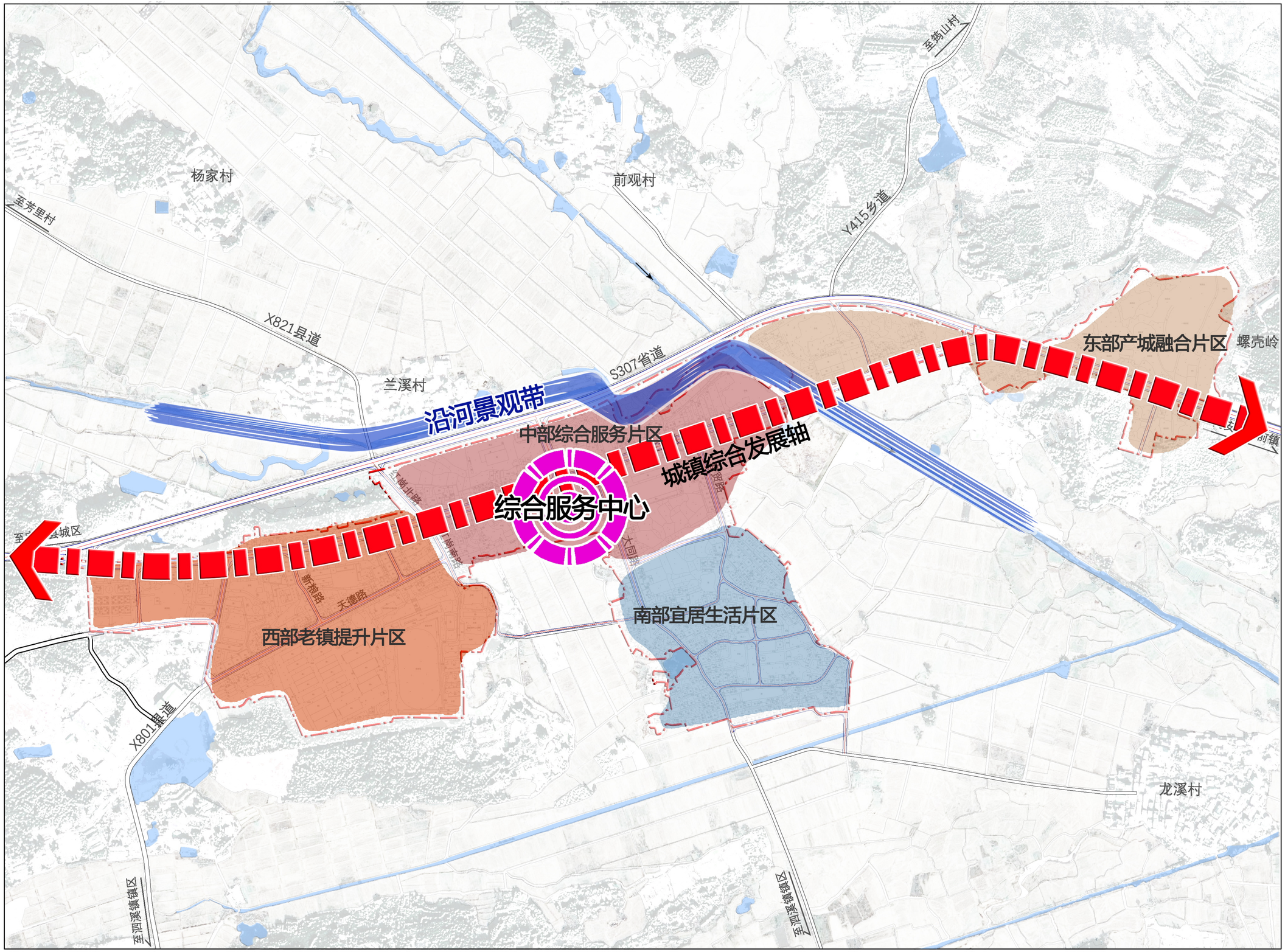

N

0 125 250 500m

图 例

- 综合服务中心
- 城镇综合发展轴
- 沿江景观带
- 中部综合服务片区
- 南部宜居生活片区
- 西部老镇提升片区
- 东部产城融合片区
- 规划范围

新庄镇人民政府　南昌大学设计研究院

宜丰县新庄镇城镇开发边界内详细规划

土地利用规划图

03

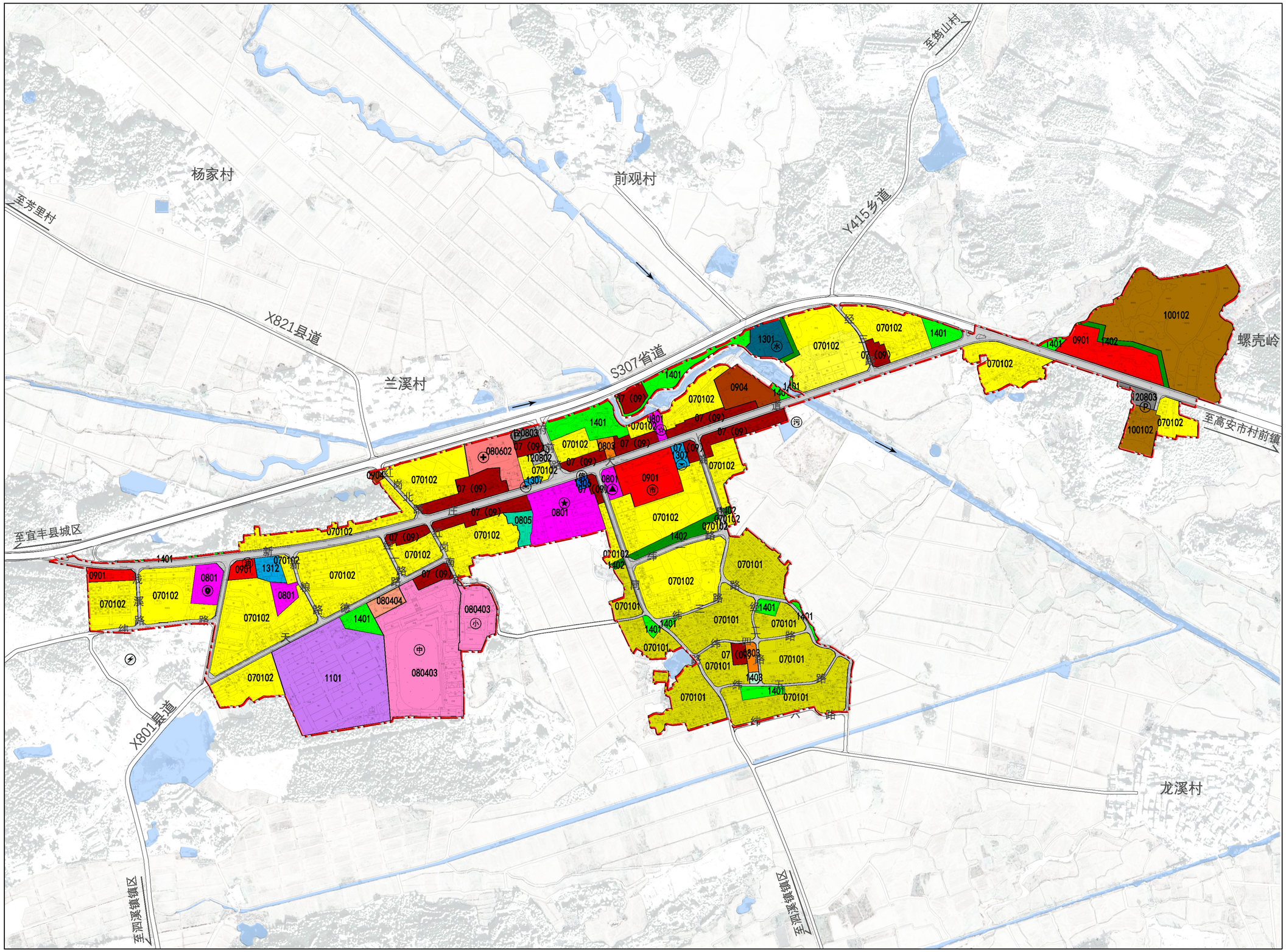

N

0 125 250 500m

图 例

- 070101一类城镇住宅用地
- 070102二类城镇住宅用地
- 0801机关团体用地
- 0803文化用地
- 080403中小学用地
- 080404幼儿园用地
- 0805体育用地
- 080602基层医疗卫生设施用地
- 0901商业用地
- 07（09）商住混合用地
- 0904其他商业服务业用地
- 100102二类工业用地
- 1101物流仓储用地
- 1207城镇村道路用地
- 120802公共交通场站用地
- 120803社会停车场用地
- 1301供水用地
- 1306通信用地
- 1307邮政用地
- 1312其他公用设施用地
- 1401公园绿地
- 1402防护绿地
- 1403广场用地
- 17陆地水域
- 规划范围

新庄镇人民政府　南昌大学设计研究院

宜丰县新庄镇城镇开发边界内详细规划

公共服务设施规划图

04

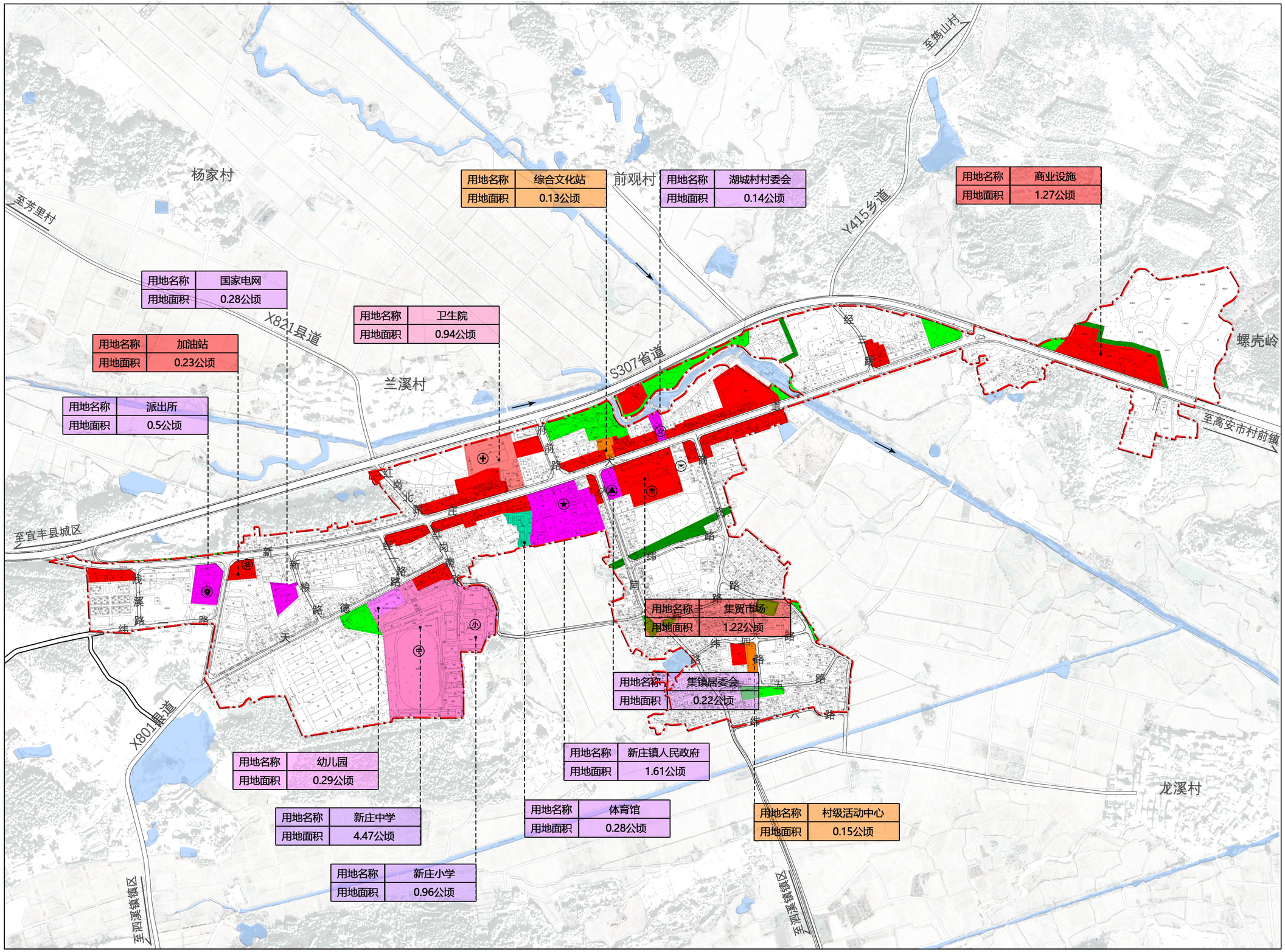
杨家村
至芳里村
X821县道
兰溪村
S307省道
前观村
Y415乡道
至筠山村
螺壳岭
至高安市村前镇
至宜丰县城区
X801银道
龙溪村
至泗溪镇镇区
至泗溪镇镇区
经三路
红岗北路
红岗南路
新粮路
德天路
纬一路
纬二路
纬三路
纬四路
纬五路
纬六路
纬七路
纬八路
纬九路
纬十路
纬十一路
纬十二路
纬十三路
纬十四路
纬十五路
纬十六路
纬十七路
纬十八路
纬十九路
纬二十路
纬二十一路
纬二十二路
纬二十三路
纬二十四路
纬二十五路
纬二十六路
纬二十七路
纬二十八路
纬二十九路
纬三十路
纬三十一路
纬三十二路
纬三十三路
纬三十四路
纬三十五路
纬三十六路
纬三十七路
纬三十八路
纬三十九路
纬四十路
纬四十一路
纬四十二路
纬四十三路
纬四十四路
纬四十五路
纬四十六路
纬四十七路
纬四十八路
纬四十九路
纬五十路
纬五十一路
纬五十二路
纬五十三路
纬五十四路
纬五十五路
纬五十六路
纬五十七路
纬五十八路
纬五十九路
纬六十路
纬六十一路
纬六十二路
纬六十三路
纬六十四路
纬六十五路
纬六十六路
纬六十七路
纬六十八路
纬六十九路
纬七十路
纬七十一路
纬七十二路
纬七十三路
纬七十四路
纬七十五路
纬七十六路
纬七十七路
纬七十八路
纬七十九路
纬八十路
纬八十一路
纬八十二路
纬八十三路
纬八十四路
纬八十五路
纬八十六路
纬八十七路
纬八十八路
纬八十九路
纬九十路
纬九十一路
纬九十二路
纬九十三路
纬九十四路
纬九十五路
纬九十六路
纬九十七路
纬九十八路
纬九十九路
纬一百路
纬一百一路
纬一百二路
纬一百三路
纬一百四路
纬一百五路
纬一百六路
纬一百七路
纬一百八路
纬一百九路
纬二百路
纬二百一路
纬二百二路
纬二百三路
纬二百四路
纬二百五路
纬二百六路
纬二百七路
纬二百八路
纬二百九路
纬三百路
纬三百一路
纬三百二路
纬三百三路
纬三百四路
纬三百五路
纬三百六路
纬三百七路
纬三百八路
纬三百九路
纬四百路
纬四百一路
纬四百二路
纬四百三路
纬四百四路
纬四百五路
纬四百六路
纬四百七路
纬四百八路
纬四百九路
纬五百路
纬五百一路
纬五百二路
纬五百三路
纬五百四路
纬五百五路
纬五百六路
纬五百七路
纬五百八路
纬五百九路
纬六百路
纬六百一路
纬六百二路
纬六百三路
纬六百四路
纬六百五路
纬六百六路
纬六百七路
纬六百八路
纬六百九路
纬七百路
纬七百一路
纬七百二路
纬七百三路
纬七百四路
纬七百五路
纬七百六路
纬七百七路
纬七百八路
纬七百九路
纬八百路
纬八百一路
纬八百二路
纬八百三路
纬八百四路
纬八百五路
纬八百六路
纬八百七路
纬八百八路
纬八百九路
纬九百路
纬九百一路
纬九百二路
纬九百三路
纬九百四路
纬九百五路
纬九百六路
纬九百七路
纬九百八路
纬九百九路
纬一千路
纬一千一路
纬一千二路
纬一千三路
纬一千四路
纬一千五路
纬一千六路
纬一千七路
纬一千八路
纬一千九路
纬二千路
纬二千一路
纬二千二路
纬二千三路
纬二千四路
纬二千五路
纬二千六路
纬二千七路
纬二千八路
纬二千九路
纬三千路
纬三千一路
纬三千二路
纬三千三路
纬三千四路
纬三千五路
纬三千六路
纬三千七路
纬三千八路
纬三千九路
纬四千路
纬四千一路
纬四千二路
纬四千三路
纬四千四路
纬四千五路
纬四千六路
纬四千七路
纬四千八路
纬四千九路
纬五千路
纬五千一路
纬五千二路
纬五千三路
纬五千四路
纬五千五路
纬五千六路
纬五千七路
纬五千八路
纬五千九路
纬六千路
纬六千一路
纬六千二路
纬六千三路
纬六千四路
纬六千五路
纬六千六路
纬六千七路
纬六千八路
纬六千九路
纬七千路
纬七千一路
纬七千二路
纬七千三路
纬七千四路
纬七千五路
纬七千六路
纬七千七路
纬七千八路
纬七千九路
纬八千路
纬八千一路
纬八千二路
纬八千三路
纬八千四路
纬八千五路
纬八千六路
纬八千七路
纬八千八路
纬八千九路
纬九千路
纬九千一路
纬九千二路
纬九千三路
纬九千四路
纬九千五路
纬九千六路
纬九千七路
纬九千八路
纬九千九路
纬一万路
纬一万一路
纬一万二路
纬一万三路
纬一万四路
纬一万五路
纬一万六路
纬一万七路
纬一万八路
纬一万九路
纬二万路
纬二万一路
纬二万二路
纬二万三路
纬二万四路
纬二万五路
纬二万六路
纬二万七路
纬二万八路
纬二万九路
纬三万路
纬三万一路
纬三万二路
纬三万三路
纬三万四路
纬三万五路
纬三万六路
纬三万七路
纬三万八路
纬三万九路
纬四万路
纬四万一路
纬四万二路
纬四万三路
纬四万四路
纬四万五路
纬四万六路
纬四万七路
纬四万八路
纬四万九路
纬五万路
纬五万一路
纬五万二路
纬五万三路
纬五万四路
纬五万五路
纬五万六路
纬五万七路
纬五万八路
纬五万九路
纬六万路
纬六万一路
纬六万二路
纬六万三路
纬六万四路
纬六万五路
纬六万六路
纬六万七路
纬六万八路
纬六万九路
纬七万路
纬七万一路
纬七万二路
纬七万三路
纬七万四路
纬七万五路
纬七万六路
纬七万七路
纬七万八路
纬七万九路
纬八万路
纬八万一路
纬八万二路
纬八万三路
纬八万四路
纬八万五路
纬八万六路
纬八万七路
纬八万八路
纬八万九路
纬九万路
纬九万一路
纬九万二路
纬九万三路
纬九万四路
纬九万五路
纬九万六路
纬九万七路
纬九万八路
纬九万九路
纬十万路
纬十万一路
纬十万二路
纬十万三路
纬十万四路
纬十万五路
纬十万六路
纬十万七路
纬十万八路
纬十万九路
纬十一万路
纬十一万一路
纬十一万二路
纬十一万三路
纬十一万四路
纬十一万五路
纬十一万六路
纬十一万七路
纬十一万八路
纬十一万九路
纬十二万路
纬十二万一路
纬十二万二路
纬十二万三路
纬十二万四路
纬十二万五路
纬十二万六路
纬十二万七路
纬十二万八路
纬十二万九路
纬十三万路
纬十三万一路
纬十三万二路
纬十三万三路
纬十三万四路
纬十三万五路
纬十三万六路
纬十三万七路
纬十三万八路
纬十三万九路
纬十四万路
纬十四万一路
纬十四万二路
纬十四万三路
纬十四万四路
纬十四万五路
纬十四万六路
纬十四万七路
纬十四万八路
纬十四万九路
纬十五万路
纬十五万一路
纬十五万二路
纬十五万三路
纬十五万四路
纬十五万五路
纬十五万六路
纬十五万七路
纬十五万八路
纬十五万九路
纬十六万路
纬十六万一路
纬十六万二路
纬十六万三路
纬十六万四路
纬十六万五路
纬十六万六路
纬十六万七路
纬十六万八路
纬十六万九路
纬十七万路
纬十七万一路
纬十七万二路
纬十七万三路
纬十七万四路
纬十七万五路
纬十七万六路
纬十七万七路
纬十七万八路
纬十七万九路
纬十八万路
纬十八万一路
纬十八万二路
纬十八万三路
纬十八万四路
纬十八万五路
纬十八万六路
纬十八万七路
纬十八万八路
纬十八万九路
纬十九万路
纬十九万一路
纬十九万二路
纬十九万三路
纬十九万四路
纬十九万五路
纬十九万六路
纬十九万七路
纬十九万八路
纬十九万九路
纬二十万路
纬二十万一路
纬二十万二路
纬二十万三路
纬二十万四路
纬二十万五路
纬二十万六路
纬二十万七路
纬二十万八路
纬二十万九路
纬二十一万路
纬二十一万一路
纬二十一万二路
纬二十一万三路
纬二十一万四路
纬二十一万五路
纬二十一万六路
纬二十一万七路
纬二十一万八路
纬二十一万九路
纬二十二万路
纬二十二万一路
纬二十二万二路
纬二十二万三路
纬二十二万四路
纬二十二万五路
纬二十二万六路
纬二十二万七路
纬二十二万八路
纬二十二万九路
纬二十三万路
纬二十三万一路
纬二十三万二路
纬二十三万三路
纬二十三万四路
纬二十三万五路
纬二十三万六路
纬二十三万七路
纬二十三万八路
纬二十三万九路
纬二十四万路
纬二十四万一路
纬二十四万二路
纬二十四万三路
纬二十四万四路
纬二十四万五路
纬二十四万六路
纬二十四万七路
纬二十四万八路
纬二十四万九路
纬二十五万路
纬二十五万一路
纬二十五万二路
纬二十五万三路
纬二十五万四路
纬二十五万五路
纬二十五万六路
纬二十五万七路
纬二十五万八路
纬二十五万九路
纬二十六万路
纬二十六万一路
纬二十六万二路
纬二十六万三路
纬二十六万四路
纬二十六万五路
纬二十六万六路
纬二十六万七路
纬二十六万八路
纬二十六万九路
纬二十七万路
纬二十七万一路
纬二十七万二路
纬二十七万三路
纬二十七万四路
纬二十七万五路
纬二十七万六路
纬二十七万七路
纬二十七万八路
纬二十七万九路
纬二十八万路
纬二十八万一路
纬二十八万二路
纬二十八万三路
纬二十八万四路
纬二十八万五路
纬二十八万六路
纬二十八万七路
纬二十八万八路
纬二十八万九路
纬二十九万路
纬二十九万一路
纬二十九万二路
纬二十九万三路
纬二十九万四路
纬二十九万五路
纬二十九万六路
纬二十九万七路
纬二十九万八路
纬二十九万九路
纬三十万路
纬三十万一路
纬三十万二路
纬三十万三路
纬三十万四路
纬三十万五路
纬三十万六路
纬三十万七路
纬三十万八路
纬三十万九路
纬三十一万路
纬三十一万一路
纬三十一万二路
纬三十一万三路
纬三十一万四路
纬三十一万五路
纬三十一万六路
纬三十一万七路
纬三十一万八路
纬三十一万九路
纬三十二万路
纬三十二万一路
纬三十二万二路
纬三十二万三路
纬三十二万四路
纬三十二万五路
纬三十二万六路
纬三十二万七路
纬三十二万八路
纬三十二万九路
纬三十三万路
纬三十三万一路
纬三十三万二路
纬三十三万三路
纬三十三万四路
纬三十三万五路
纬三十三万六路
纬三十三万七路
纬三十三万八路
纬三十三万九路
纬三十四万路
纬三十四万一路
纬三十四万二路
纬三十四万三路
纬三十四万四路
纬三十四万五路
纬三十四万六路
纬三十四万七路
纬三十四万八路
纬三十四万九路
纬三十五万路
纬三十五万一路
纬三十五万二路
纬三十五万三路
纬三十五万四路
纬三十五万五路
纬三十五万六路
纬三十五万七路
纬三十五万八路
纬三十五万九路
纬三十六万路
纬三十六万一路
纬三十六万二路
纬三十六万三路
纬三十六万四路
纬三十六万五路
纬三十六万六路
纬三十六万七路
纬三十六万八路
纬三十六万九路
纬三十七万路
纬三十七万一路
纬三十七万二路
纬三十七万三路
纬三十七万四路
纬三十七万五路
纬三十七万六路
纬三十七万七路
纬三十七万八路
纬三十七万九路
纬三十八万路
纬三十八万一路
纬三十八万二路
纬三十八万三路
纬三十八万四路
纬三十八万五路
纬三十八万六路
纬三十八万七路
纬三十八万八路
纬三十八万九路
纬三十九万路
纬三十九万一路
纬三十九万二路
纬三十九万三路
纬三十九万四路
纬三十九万五路
纬三十九万六路
纬三十九万七路
纬三十九万八路
纬三十九万九路
纬四十万路
纬四十万一路
纬四十万二路
纬四十万三路
纬四十万四路
纬四十万五路
纬四十万六路
纬四十万七路
纬四十万八路
纬四十万九路
纬四十一万路
纬四十一万一路
纬四十一万二路
纬四十一万三路
纬四十一万四路
纬四十一万五路
纬四十一万六路
纬四十一万七路
纬四十一万八路
纬四十一万九路
纬四十二万路
纬四十二万一路
纬四十二万二路
纬四十二万三路
纬四十二万四路
纬四十二万五路
纬四十二万六路
纬四十二万七路
纬四十二万八路
纬四十二万九路
纬四十三万路
纬四十三万一路
纬四十三万二路
纬四十三万三路
纬四十三万四路
纬四十三万五路
纬四十三万六路
纬四十三万七路
纬四十三万八路
纬四十三万九路
纬四十四万路
纬四十四万一路
纬四十四万二路
纬四十四万三路
纬四十四万四路
纬四十四万五路
纬四十四万六路
纬四十四万七路
纬四十四万八路
纬四十四万九路
纬四十五万路
纬四十五万一路
纬四十五万二路
纬四十五万三路
纬四十五万四路
纬四十五万五路
纬四十五万六路
纬四十五万七路
纬四十五万八路
纬四十五万九路
纬四十六万路
纬四十六万一路
纬四十六万二路
纬四十六万三路
纬四十六万四路
纬四十六万五路
纬四十六万六路
纬四十六万七路
纬四十六万八路
纬四十六万九路
纬四十七万路
纬四十七万一路
纬四十七万二路
纬四十七万三路
纬四十七万四路
纬四十七万五路
纬四十七万六路
纬四十七万七路
纬四十七万八路
纬四十七万九路
纬四十八万路
纬四十八万一路
纬四十八万二路
纬四十八万三路
纬四十八万四路
纬四十八万五路
纬四十八万六路
纬四十八万七路
纬四十八万八路
纬四十八万九路
纬四十九万路
纬四十九万一路
纬四十九万二路
纬四十九万三路
纬四十九万四路
纬四十九万五路
纬四十九万六路
纬四十九万七路
纬四十九万八路
纬四十九万九路
纬五十万路
纬五十万一路
纬五十万二路
纬五十万三路
纬五十万四路
纬五十万五路
纬五十万六路
纬五十万七路
纬五十万八路
纬五十万九路
纬五十一万路
纬五十一万一路
纬五十一万二路
纬五十一万三路
纬五十一万四路
纬五十一万五路
纬五十一万六路
纬五十一万七路
纬五十一万八路
纬五十一万九路
纬五十二万路
纬五十二万一路
纬五十二万二路
纬五十二万三路
纬五十二万四路
纬五十二万五路
纬五十二万六路
纬五十二万七路
纬五十二万八路
纬五十二万九路
纬五十三万路
纬五十三万一路
纬五十三万二路
纬五十三万三路
纬五十三万四路
纬五十三万五路
纬五十三万六路
纬五十三万七路
纬五十三万八路
纬五十三万九路
纬五十四万路
纬五十四万一路
纬五十四万二路
纬五十四万三路
纬五十四万四路
纬五十四万五路
纬五十四万六路
纬五十四万七路
纬五十四万八路
纬五十四万九路
纬五十五万路
纬五十五万一路
纬五十五万二路
纬五十五万三路
纬五十五万四路
纬五十五万五路
纬五十五万六路
纬五十五万七路
纬五十五万八路
纬五十五万九路
纬五十六万路
纬五十六万一路
纬五十六万二路
纬五十六万三路
纬五十六万四路
纬五十六万五路
纬五十六万六路
纬五十六万七路
纬五十六万八路
纬五十六万九路
纬五十七万路
纬五十七万一路
纬五十七万二路
纬五十七万三路
纬五十七万四路
纬五十七万五路
纬五十七万六路
纬五十七万七路
纬五十七万八路
纬五十七万九路
纬五十八万路
纬五十八万一路
纬五十八万二路
纬五十八万三路
纬五十八万四路
纬五十八万五路
纬五十八万六路
纬五十八万七路
纬五十八万八路
纬五十八万九路
纬五十九万路
纬五十九万一路
纬五十九万二路
纬五十九万三路
纬五十九万四路
纬五十九万五路
纬五十九万六路
纬五十九万七路
纬五十九万八路
纬五十九万九路
纬六十万路
纬六十万一路
纬六十万二路
纬六十万三路
纬六十万四路
纬六十万五路
纬六十万六路
纬六十万七路
纬六十万八路
纬六十万九路
纬六十一万路
纬六十一万一路
纬六十一万二路
纬六十一万三路
纬六十一万四路
纬六十一万五路
纬六十一万六路
纬六十一万七路
纬六十一万八路
纬六十一万九路
纬六十二万路
纬六十二万一路
纬六十二万二路
纬六十二万三路
纬六十二万四路
纬六十二万五路
纬六十二万六路
纬六十二万七路
纬六十二万八路
纬六十二万九路
纬六十三万路
纬六十三万一路
纬六十三万二路
纬六十三万三路
纬六十三万四路
纬六十三万五路
纬六十三万六路
纬六十三万七路
纬六十三万八路
纬六十三万九路
纬六十四万路
纬六十四万一路
纬六十四万二路
纬六十四万三路
纬六十四万四路
纬六十四万五路
纬六十四万六路
纬六十四万七路
纬六十四万八路
纬六十四万九路
纬六十五万路
纬六十五万一路
纬六十五万二路
纬六十五万三路
纬六十五万四路
纬六十五万五路
纬六十五万六路
纬六十五万七路
纬六十五万八路
纬六十五万九路
纬六十六万路
纬六十六万一路
纬六十六万二路
纬六十六万三路
纬六十六万四路
纬六十六万五路
纬六十六万六路
纬六十六万七路
纬六十六万八路
纬六十六万九路
纬六十七万路
纬六十七万一路
纬六十七万二路
纬六十七万三路
纬六十七万四路
纬六十七万五路
纬六十七万六路
纬六十七万七路
纬六十七万八路
纬六十七万九路
纬六十八万路
纬六十八万一路
纬六十八万二路
纬六十八万三路
纬六十八万四路
纬六十八万五路
纬六十八万六路
纬六十八万七路
纬六十八万八路
纬六十八万九路
纬六十九万路
纬六十九万一路
纬六十九万二路
纬六十九万三路
纬六十九万四路
纬六十九万五路
纬六十九万六路
纬六十九万七路
纬六十九万八路
纬六十九万九路
纬七十万路
纬七十万一路
纬七十万二路
纬七十万三路
纬七十万四路
纬七十万五路
纬七十万六路
纬七十万七路
纬七十万八路
纬七十万九路
纬七十一万路
纬七十一万一路
纬七十一万二路
纬七十一万三路
纬七十一万四路
纬七十一万五路
纬七十一万六路
纬七十一万七路
纬七十一万八路
纬七十一万九路
纬七十二万路
纬七十二万一路
纬七十二万二路
纬七十二万三路
纬七十二万四路
纬七十二万五路
纬七十二万六路
纬七十二万七路
纬七十二万八路
纬七十二万九路
纬七十三万路
纬七十三万一路
纬七十三万二路
纬七十三万三路
纬七十三万四路
纬七十三万五路
纬七十三万六路
纬七十三万七路
纬七十三万八路
纬七十三万九路
纬七十四万路
纬七十四万一路
纬七十四万二路
纬七十四万三路
纬七十四万四路
纬七十四万五路
纬七十四万六路
纬七十四万七路
纬七十四万八路
纬七十四万九路
纬七十五万路
纬七十五万一路
纬七十五万二路
纬七十五万三路
纬七十五万四路
纬七十五万五路
纬七十五万六路
纬七十五万七路
纬七十五万八路
纬七十五万九路
纬七十六万路
纬七十六万一路
纬七十六万二路
纬七十六万三路
纬七十六万四路
纬七十六万五路
纬七十六万六路
纬七十六万七路
纬七十六万八路
纬七十六万九路
纬七十七万路
纬七十七万一路
纬七十七万二路
纬七十七万三路
纬七十七万四路
纬七十七万五路
纬七十七万六路
纬七十七万七路
纬七十七万八路
纬七十七万九路
纬七十八万路
纬七十八万一路
纬七十八万二路
纬七十八万三路
纬七十八万四路
纬七十八万五路
纬七十八万六路
纬七十八万七路
纬七十八万八路
纬七十八万九路
纬七十九万路
纬七十九万一路
纬七十九万二路
纬七十九万三路
纬七十九万四路
纬七十九万五路
纬七十九万六路
纬七十九万七路
纬七十九万八路
纬七十九万九路
纬八十万路
纬八十万一路
纬八十万二路
纬八十万三路
纬八十万四路
纬八十万五路
纬八十万六路
纬八十万七路
纬八十万八路
纬八十万九路
纬八十一万路
纬八十一万一路
纬八十一万二路
纬八十一万三路
纬八十一万四路
纬八十一万五路
纬八十一万六路
纬八十一万七路
纬八十一万八路
纬八十一万九路
纬八十二万路
纬八十二万一路
纬八十二万二路
纬八十二万三路
纬八十二万四路
纬八十二万五路
纬八十二万六路
纬八十二万七路
纬八十二万八路
纬八十二万九路
纬八十三万路
纬八十三万一路
纬八十三万二路
纬八十三万三路
纬八十三万四路
纬八十三万五路
纬八十三万六路
纬八十三万七路
纬八十三万八路
纬八十三万九路
纬八十四万路
纬八十四万一路
纬八十四万二路
纬八十四万三路
纬八十四万四路
纬八十四万五路
纬八十四万六路
纬八十四万七路
纬八十四万八路
纬八十四万九路
纬八十五万路
纬八十五万一路
纬八十五万二路
纬八十五万三路
纬八十五万四路
纬八十五万五路
纬八十五万六路
纬八十五万七路
纬八十五万八路
纬八十五万九路
纬八十六万路
纬八十六万一路
纬八十六万二路
纬八十六万三路
纬八十六万四路
纬八十六万五路
纬八十六万六路
纬八十六万七路
纬八十六万八路
纬八十六万九路
纬八十七万路
纬八十七万一路
纬八十七万二路
纬八十七万三路
纬八十七万四路
纬八十七万五路
纬八十七万六路
纬八十七万七路
纬八十七万八路
纬八十七万九路
纬八十八万路
纬八十八万一路
纬八十八万二路
纬八十八万三路
纬八十八万四路
纬八十八万五路
纬八十八万六路
纬八十八万七路
纬八十八万八路
纬八十八万九路
纬八十九万路
纬八十九万一路
纬八十九万二路
纬八十九万三路
纬八十九万四路
纬八十九万五路
纬八十九万六路
纬八十九万七路
纬八十九万八路
纬八十九万九路
纬九十万路
纬九十万一路
纬九十万二路
纬九十万三路
纬九十万四路
纬九十万五路
纬九十万六路
纬九十万七路
纬九十万八路
纬九十万九路
纬九十一万路
纬九十一万一路
纬九十一万二路
纬九十一万三路
纬九十一万四路
纬九十一万五路
纬九十一万六路
纬九十一万七路
纬九十一万八路
纬九十一万九路
纬九十二万路
纬九十二万一路
纬九十二万二路
纬九十二万三路
纬九十二万四路
纬九十二万五路
纬九十二万六路
纬九十二万七路
纬九十二万八路
纬九十二万九路
纬九十三万路
纬九十三万一路
纬九十三万二路
纬九十三万三路
纬九十三万四路
纬九十三万五路
纬九十三万六路
纬九十三万七路
纬九十三万八路
纬九十三万九路
纬九十四万路
纬九十四万一路
纬九十四万二路
纬九十四万三路
纬九十四万四路
纬九十四万五路
纬九十四万六路
纬九十四万七路
纬九十四万八路
纬九十四万九路
纬九十五万路
纬九十五万一路
纬九十五万二路
纬九十五万三路
纬九十五万四路
纬九十五万五路
纬九十五万六路
纬九十五万七路
纬九十五万八路
纬九十五万九路
纬九十六万路
纬九十六万一路
纬九十六万二路
纬九十六万三路
纬九十六万四路
纬九十六万五路
纬九十六万六路
纬九十六万七路
纬九十六万八路
纬九十六万九路
纬九十七万路
纬九十七万一路
纬九十七万二路
纬九十七万三路
纬九十七万四路
纬九十七万五路
纬九十七万六路
纬九十七万七路
纬九十七万八路
纬九十七万九路
纬九十八万路
纬九十八万一路
纬九十八万二路
纬九十八万三路
纬九十八万四路
纬九十八万五路
纬九十八万六路
纬九十八万七路
纬九十八万八路
纬九十八万九路
纬九十九万路
纬九十九万一路
纬九十九万二路
纬九十九万三路
纬九十九万四路
纬九十九万五路
纬九十九万六路
纬九十九万七路
纬九十九万八路
纬九十九万九路
纬一百万路
纬一百万一路
纬一百万二路
纬一百万三路
纬一百万四路
纬一百万五路
纬一百万六路
纬一百万七路
纬一百万八路
纬一百万九路
纬一百一万路
纬一百一万一路
纬一百一万二路
纬一百一万三路
纬一百一万四路
纬一百一万五路
纬一百一万六路
纬一百一万七路
纬一百一万八路
纬一百一万九路
纬一百二万路
纬一百二万一路
纬一百二万二路
纬一百二万三路
纬一百二万四路
纬一百二万五路
纬一百二万六路
纬一百二万七路
纬一百二万八路
纬一百二万九路
纬一百三万路
纬一百三万一路
纬一百三万二路
纬一百三万三路
纬一百三万四路
纬一百三万五路
纬一百三万六路
纬一百三万七路
纬一百三万八路
纬一百三万九路
纬一百四万路
纬一百四万一路
纬一百四万二路
纬一百四万三路
纬一百四万四路
纬一百四万五路
纬一百四万六路
纬一百四万七路
纬一百四万八路
纬一百四万九路
纬一百五万路
纬一百五万一路
纬一百五万二路
纬一百五万三路
纬一百五万四路
纬一百五万五路
纬一百五万六路
纬一百五万七路
纬一百五万八路
纬一百五万九路
纬一百六万路
纬一百六万一路
纬一百六万二路
纬一百六万三路
纬一百六万四路
纬一百六万五路
纬一百六万六路
纬一百六万七路
纬一百六万八路
纬一百六万九路
纬一百七万路
纬一百七万一路
纬一百七万二路
纬一百七万三路
纬一百七万四路
纬一百七万五路
纬一百七万六路
纬一百七万七路
纬一百七万八路
纬一百七万九路
纬一百八万路
纬一百八万一路
纬一百八万二路
纬一百八万三路
纬一百八万四路
纬一百八万五路
纬一百八万六路
纬一百八万七路
纬一百八万八路
纬一百八万九路
纬一百九万路
纬一百九万一路
纬一百九万二路
纬一百九万三路
纬一百九万四路
纬一百九万五路
纬一百九万六路
纬一百九万七路
纬一百九万八路
纬一百九万九路
纬二百万路
纬二百万一路
纬二百万二路
纬二百万三路
纬二百万四路
纬二百万五路
纬二百万六路
纬二百万七路
纬二百万八路
纬二百万九路
纬二百一万路
纬二百一万一路
纬二百一万二路
纬二百一万三路
纬二百一万四路
纬二百一万五路
纬二百一万六路
纬二百一万七路
纬二百一万八路
纬二百一万九路
纬二百二万路
纬二百二万一路
纬二百二万二路
纬二百二万三路
纬二百二万四路
纬二百二万五路
纬二百二万六路
纬二百二万七路
纬二百二万八路
纬二百二万九路
纬二百三万路
纬二百三万一路
纬二百三万二路
纬二百三万三路
纬二百三万四路
纬二百三万五路
纬二百三万六路
纬二百三万七路
纬二百三万八路
纬二百三万九路
纬二百四万路
纬二百四万一路
纬二百四万二路
纬二百四万三路
纬二百四万四路
纬二百四万五路
纬二百四万六路
纬二百四万七路
纬二百四万八路
纬二百四万九路
纬二百五万路
纬二百五万一路
纬二百五万二路
纬二百五万三路
纬二百五万四路
纬二百五万五路
纬二百五万六路
纬二百五万七路
纬二百五万八路
纬二百五万九路
纬二百六万路
纬二百六万一路
纬二百六万二路
纬二百六万三路
纬二百六万四路
纬二百六万五路
纬二百六万六路
纬二百六万七路
纬二百六万八路
纬二百六万九路
纬二百七万路
纬二百七万一路
纬二百七万二路
纬二百七万三路
纬二百七万四路
纬二百七万五路
纬二百七万六路
纬二百七万七路
纬二百七万八路
纬二百七万九路
纬二百八万路
纬二百八万一路
纬二百八万二路
纬二百八万三路
纬二百八万四路
纬二百八万五路
纬二百八万六路
纬二百八万七路
纬二百八万八路
纬二百八万九路
纬二百九万路
纬二百九万一路
纬二百九万二路
纬二百九万三路
纬二百九万四路
纬二百九万五路
纬二百九万六路
纬二百九万七路
纬二百九万八路
纬二百九万九路
纬三百万路
纬三百万一路
纬三百万二路
纬三百万三路
纬三百万四路
纬三百万五路
纬三百万六路
纬三百万七路
纬三百万八路
纬三百万九路
纬三百一万路
纬三百一万一路
纬三百一万二路
纬三百一万三路
纬三百一万四路
纬三百一万五路
纬三百一万六路
纬三百一万七路
纬三百一万八路
纬三百一万九路
纬三百二万路
纬三百二万一路
纬三百二万二路
纬三百二万三路
纬三百二万四路
纬三百二万五路
纬三百二万六路
纬三百二万七路
纬三百二万八路
纬三百二万九路
纬三百三万路
纬三百三万一路
纬三百三万二路
纬三百三万三路
纬三百三万四路
纬三百三万五路
纬三百三万六路
纬三百三万七路
纬三百三万八路
纬三百三万九路
纬三百四万路
纬三百四万一路
纬三百四万二路
纬三百四万三路
纬三百四万四路
纬三百四万五路
纬三百四万六路
纬三百四万七路
纬三百四万八路
纬三百四万九路
纬三百五万路
纬三百五万一路
纬三百五万二路
纬三百五万三路
纬三百五万四路
纬三百五万五路
纬三百五万六路
纬三百五万七路
纬三百五万八路
纬三百五万九路
纬三百六万路
纬三百六万一路
纬三百六万二路
纬三百六万三路
纬三百六万四路
纬三百六万五路
纬三百六万六路
纬三百六万七路
纬三百六万八路
纬三百六万九路
纬三百七万路
纬三百七万一路
纬三百七万二路
纬三百七万三路
纬三百七万四路
纬三百七万五路
纬三百七万六路
纬三百七万七路
纬三百七万八路
纬三百七万九路
纬三百八万路
纬三百八万一路
纬三百八万二路
纬三百八万三路
纬三百八万四路
纬三百八万五路
纬三百八万六路
纬三百八万七路
纬三百八万八路
纬三百八万九路
纬三百九万路
纬三百九万一路
纬三百九万二路
纬三百九万三路
纬三百九万四路
纬三百九万五路
纬三百九万六路
纬三百九万七路
纬三百九万八路
纬三百九万九路
纬四百万路
纬四百万一路
纬四百万二路
纬四百万三路
纬四百万四路
纬四百万五路
纬四百万六路
纬四百万七路
纬四百万八路
纬四百万九路
纬四百一万路
纬四百一万一路
纬四百一万二路
纬四百一万三路
纬四百一万四路
纬四百一万五路
纬四百一万六路
纬四百一万七路
纬四百一万八路
纬四百一万九路
纬四百二万路
纬四百二万一路
纬四百二万二路
纬四百二万三路
纬四百二万四路
纬四百二万五路
纬四百二万六路
纬四百二万七路
纬四百二万八路
纬四百二万九路
纬四百三万路
纬四百三万一路
纬四百三万二路
纬四百三万三路
纬四百三万四路
纬四百三万五路
纬四百三万六路
纬四百三万七路
纬四百三万八路
纬四百三万九路
纬四百四万路
纬四百四万一路
纬四百四万二路
纬四百四万三路
纬四百四万四路
纬四百四万五路
纬四百四万六路
纬四百四万七路
纬四百四万八路
纬四百四万九路
纬四百五万路
纬四百五万一路
纬四百五万二路
纬四百五万三路
纬四百五万四路
纬四百五万五路
纬四百五万六路
纬四百五万七路
纬四百五万八路
纬四百五万九路
纬四百六万路
纬四百六万一路
纬四百六万二路
纬四百六万三路
纬四百六万四路
纬四百六万五路
纬四百六万六路
纬四百六万七路
纬四百六万八路
纬四百六万九路
纬四百七万路
纬四百七万一路
纬四百七万二路
纬四百七万三路
纬四百七万四路
纬四百七万五路
纬四百七万六路
纬四百七万七路
纬四百七万八路
纬四百七万九路
纬四百八万路
纬四百八万一路
纬四百八万二路
纬四百八万三路
纬四百八万四路
纬四百八万五路
纬四百八万六路
纬四百八万七路
纬四百八万八路
纬四百八万九路
纬四百九万路
纬四百九万一路
纬四百九万二路
纬四百九万三路
纬四百九万四路
纬四百九万五路
纬四百九万六路
纬四百九万七路
纬四百九万八路
纬四百九万九路
纬五百万路
纬五百万一路
纬五百万二路
纬五百万三路
纬五百万四路
纬五百万五路
纬五百万六路
纬五百万七路
纬五百万八路
纬五百万九路
纬五百一万路
纬五百一万一路
纬五百一万二路
纬五百一万三路
纬五百一万四路
纬五百一万五路
纬五百一万六路
纬五百一万七路
纬五百一万八路
纬五百一万九路
纬五百二万路
纬五百二万一路
纬五百二万二路
纬五百二万三路
纬五百二万四路
纬五百二万五路
纬五百二万六路
纬五百二万七路
纬五百二万八路
纬五百二万九路
纬五百三万路
纬五百三万一路
纬五百三万二路
纬五百三万三路
纬五百三万四路
纬五百三万五路
纬五百三万六路
纬五百三万七路
纬五百三万八路
纬五百三万九路
纬五百四万路
纬五百四万一路
纬五百四万二路
纬五百四万三路
纬五百四万四路
纬五百四万五路
纬五百四万六路
纬五百四万七路
纬五百四万八路
纬五百四万九路
纬五百五万路
纬五百五万一路
纬五百五万二路
纬五百五万三路
纬五百五万四路
纬五百五万五路
纬五百五万六路
纬五百五万七路
纬五百五万八路
纬五百五万九路
纬五百六万路
纬五百六万一路
纬五百六万二路
纬五百六万三路
纬五百六万四路
纬五百六万五路
纬五百六万六路
纬五百六万七路
纬五百六万八路
纬五百六万九路
纬五百七万路
纬五百七万一路
纬五百七万二路
纬五百七万三路
纬五百七万四路
纬五百七万五路
纬五百七万六路
纬五百七万七路
纬五百七万八路
纬五百七万九路
纬五百八万路
纬五百八万一路
纬五百八万二路
纬五百八万三路
纬五百八万四路
纬五百八万五路
纬五百八万六路
纬五百八万七路
纬五百八万八路
纬五百八万九路
纬五百九万路
纬五百九万一路
纬五百九万二路
纬五百九万三路
纬五百九万四路
纬五百九万五路
纬五百九万六路
纬五百九万七路
纬五百九万八路
纬五百九万九路
纬六百万路
纬六百万一路
纬六百万二路
纬六百万三路
纬六百万四路
纬六百万五路
纬六百万六路
纬六百万七路
纬六百万八路
纬六百万九路
纬六百一万路
纬六百一万一路
纬六百一万二路
纬六百一万三路
纬六百一万四路
纬六百一万五路
纬六百一万六路
纬六百一万七路
纬六百一万八路
纬六百一万九路
纬六百二万路
纬六百二万一路
纬六百二万二路
纬六百二万三路
纬六百二万四路
纬六百二万五路
纬六百二万六路
纬六百二万七路
纬六百二万八路
纬六百二万九路
纬六百三万路
纬六百三万一路
纬六百三万二路
纬六百三万三路
纬六百三万四路
纬六百三万五路
纬六百三万六路
纬六百三万七路
纬六百三万八路
纬六百三万九路
纬六百四万路
纬六百四万一路
纬六百四万二路
纬六百四万三路
纬六百四万四路
纬六百四万五路
纬六百四万六路
纬六百四万七路
纬六百四万八路
纬六百四万九路
纬六百五万路
纬六百五万一路
纬六百五万二路
纬六百五万三路
纬六百五万四路
纬六百五万五路
纬六百五万六路
纬六百五万七路
纬六百五万八路
纬六百五万九路
纬六百六万路
纬六百六万一路
纬六百六万二路
纬六百六万三路
纬六百六万四路
纬六百六万五路
纬六百六万六路
纬六百六万七路
纬六百六万八路
纬六百六万九路
纬六百七万路
纬六百七万一路
纬六百七万二路
纬六百七万三路
纬六百七万四路
纬六百七万五路
纬六百七万六路
纬六百七万七路
纬六百七万八路
纬六百七万九路
纬六百八万路
纬六百八万一路
纬六百八万二路
纬六百八万三路
纬六百八万四路
纬六百八万五路
纬六百八万六路
纬六百八万七路
纬六百八万八路
纬六百八万九路
纬六百九万路
纬六百九万一路
纬六百九万二路
纬六百九万三路
纬六百九万四路
纬六百九万五路
纬六百九万六路
纬六百九万七路
纬六百九万八路
纬六百九万九路
纬七百万路
纬七百万一路
纬七百万二路
纬七百万三路
纬七百万四路
纬七百万五路
纬七百万六路
纬七百万七路
纬七百万八路
纬七百万九路
纬七百一万路
纬七百一万一路
纬七百一万二路
纬七百一万三路
纬七百一万四路
纬七百一万五路
纬七百一万六路

宜丰县新庄镇城镇开发边界内详细规划

道路交通规划图

05

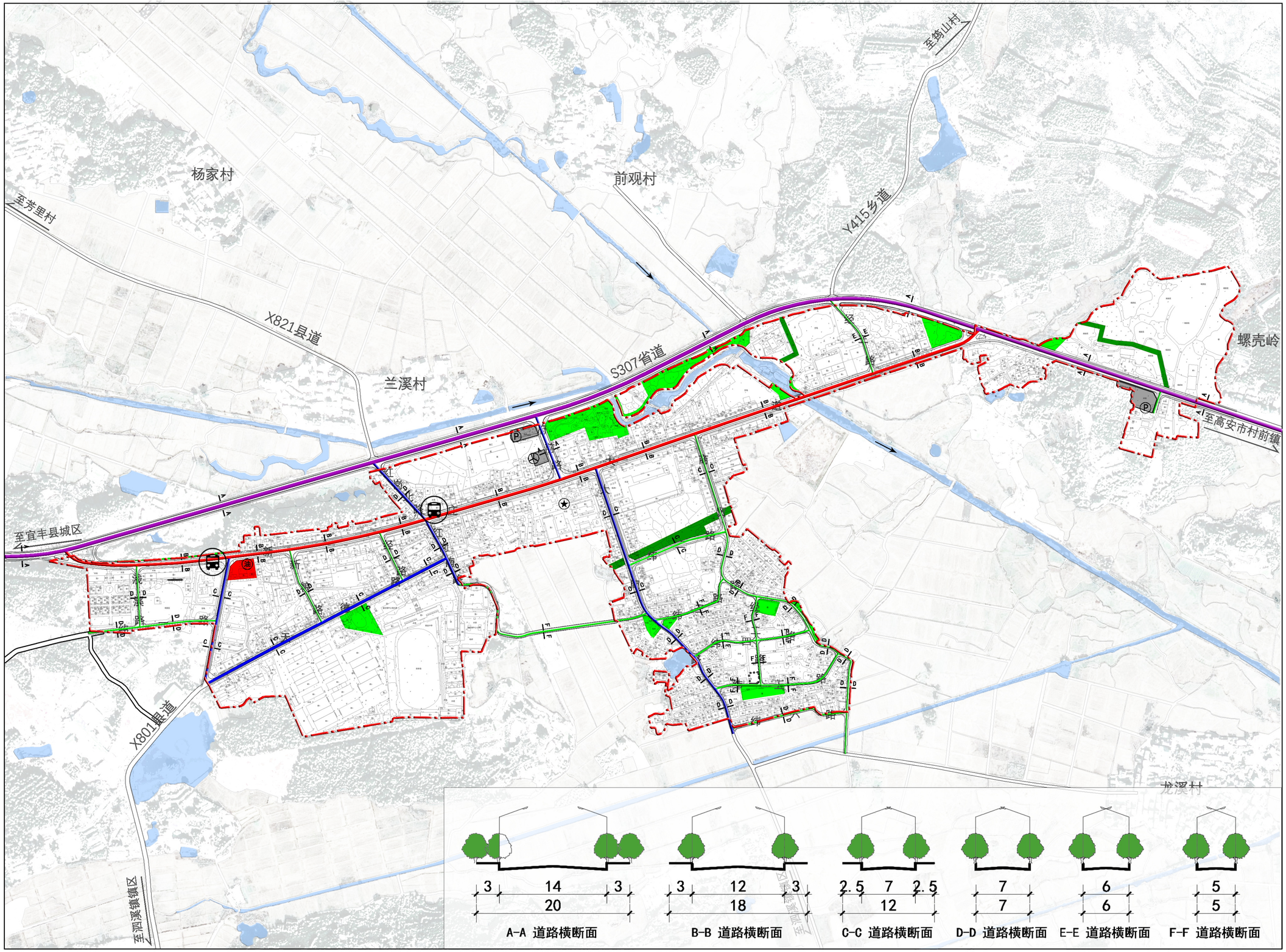

N

0 125 250 500m

图 例

- 对外交通
- 主干路
- 次干路
- 支路
- 客运站
- 停车场
- 公交站点
- 加油站
- 规划范围

新庄镇人民政府 南昌大学设计研究院

宜丰县新庄镇镇区控制性详细规划

绿地开敞空间及水系规划图

06

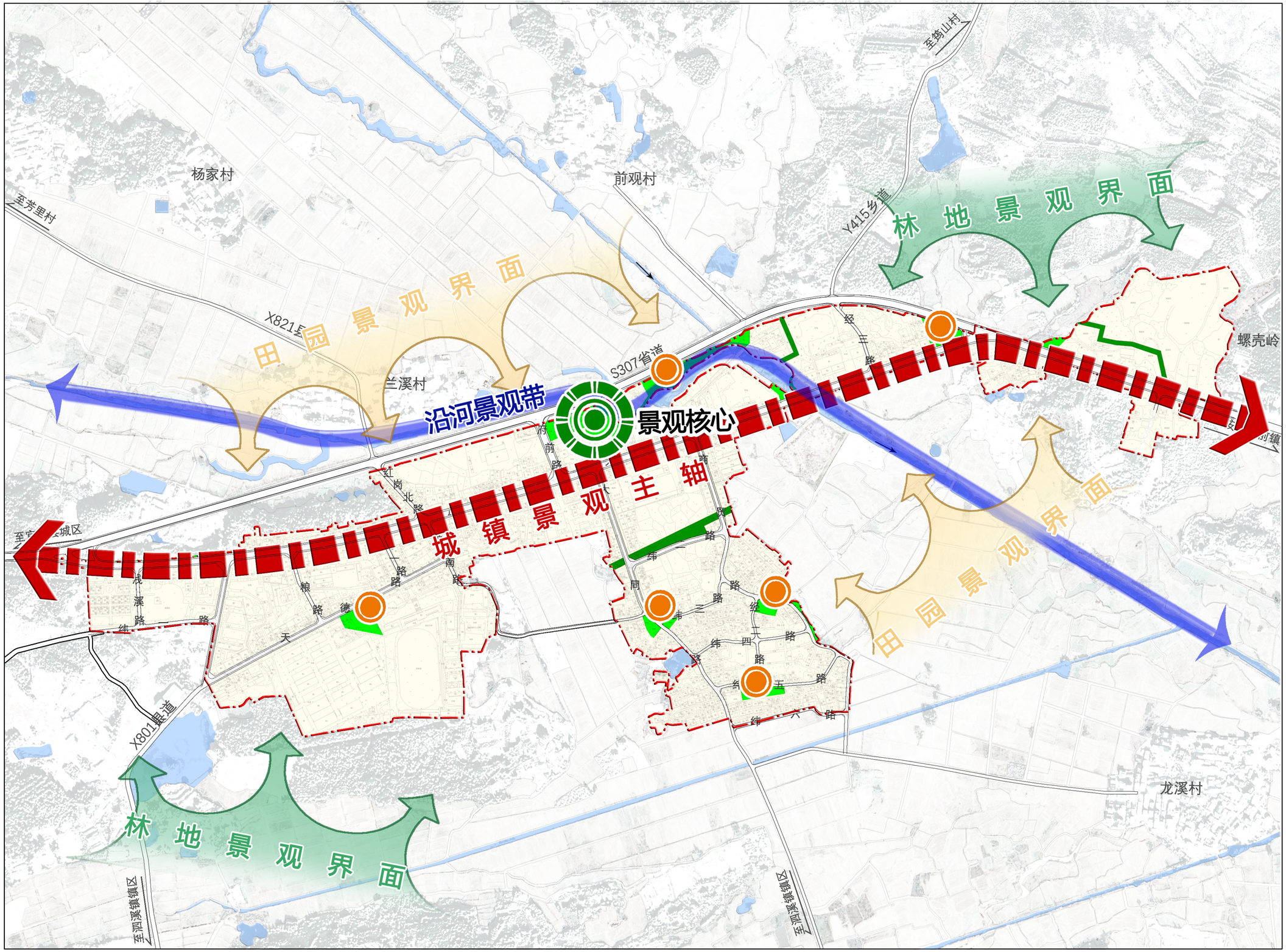

N

0 125 250 500m

图 例

- 景观核心
- 景观节点
- 城镇景观主轴
- 沿河景观带
- 公园绿地
- 防护绿地
- 广场用地
- 水域
- 规划范围

新庄镇人民政府 南昌大学设计研究院

宜丰县新庄镇城镇开发边界内详细规划

综合防灾规划图

07

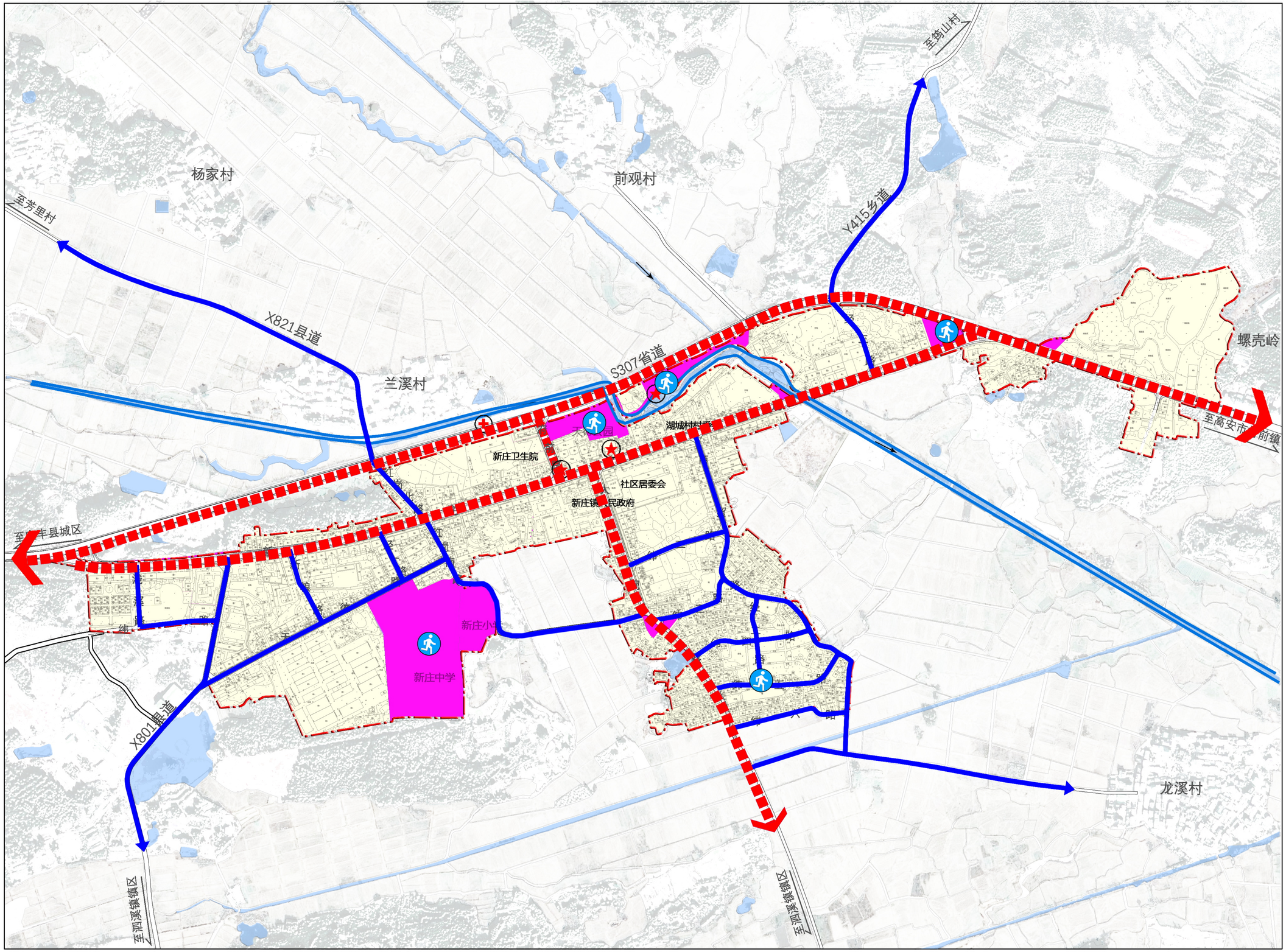

N

0 125 250 500m

图 例

- 主要疏散通道
- 次要疏散通道
- 应急避难点
- 防灾指挥中心
- 救援医疗中心
- 防洪堤
- 疏散场所
- 规划范围

新庄镇人民政府　南昌大学设计研究院

宜丰县新庄镇城镇开发边界内详细规划

“四线“控制图

08

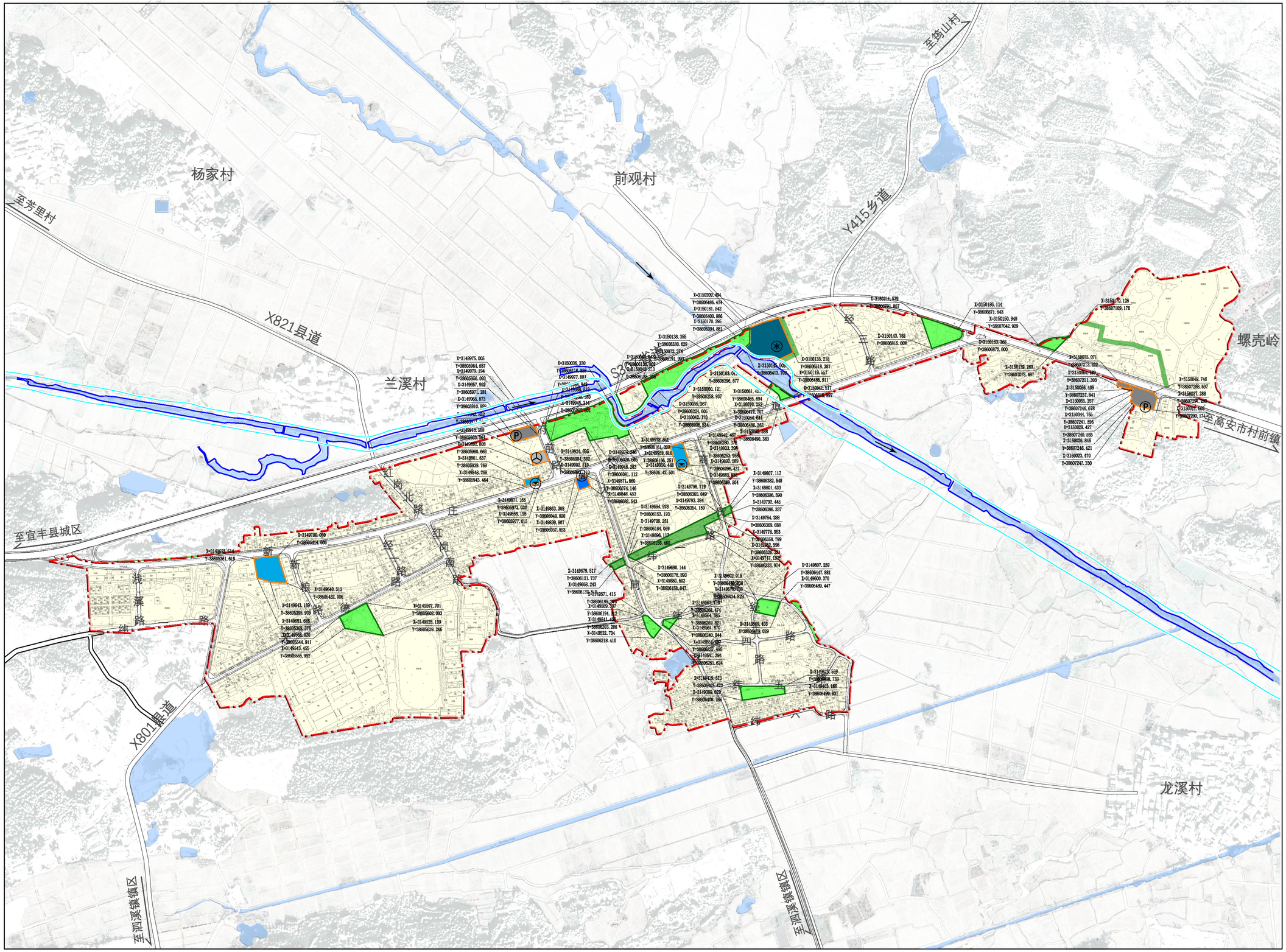
杨家村
前观村
至芳里村
X821县道
兰溪村
至筠山村
Y415乡道
螺壳岭
至高安市村前镇
至宜丰县城区
X801银道
龙溪村
至泗溪镇镇区
至泗溪镇镇区
经三路
红岗北路
红岗南路
新庄经一路
浅溪路
纬一路
纬二路
纬三路
纬四路
纬五路
纬六路
新庄经二路
新庄经四路
新庄经五路
新庄经六路
新庄经七路
新庄经八路
新庄经九路
新庄经十路
新庄经十一路
新庄经十二路
新庄经十三路
新庄经十四路
新庄经十五路
新庄经十六路
新庄经十七路
新庄经十八路
新庄经十九路
新庄经二十路
新庄经二十一路
新庄经二十二路
新庄经二十三路
新庄经二十四路
新庄经二十五路
新庄经二十六路
新庄经二十七路
新庄经二十八路
新庄经二十九路
新庄经三十路
新庄经三十一路
新庄经三十二路
新庄经三十三路
新庄经三十四路
新庄经三十五路
新庄经三十六路
新庄经三十七路
新庄经三十八路
新庄经三十九路
新庄经四十路
新庄经四十一路
新庄经四十二路
新庄经四十三路
新庄经四十四路
新庄经四十五路
新庄经四十六路
新庄经四十七路
新庄经四十八路
新庄经四十九路
新庄经五十路
新庄经五十一路
新庄经五十二路
新庄经五十三路
新庄经五十四路
新庄经五十五路
新庄经五十六路
新庄经五十七路
新庄经五十八路
新庄经五十九路
新庄经六十路
新庄经六十一路
新庄经六十二路
新庄经六十三路
新庄经六十四路
新庄经六十五路
新庄经六十六路
新庄经六十七路
新庄经六十八路
新庄经六十九路
新庄经七十路
新庄经七十一路
新庄经七十二路
新庄经七十三路
新庄经七十四路
新庄经七十五路
新庄经七十六路
新庄经七十七路
新庄经七十八路
新庄经七十九路
新庄经八十路
新庄经八十一路
新庄经八十二路
新庄经八十三路
新庄经八十四路
新庄经八十五路
新庄经八十六路
新庄经八十七路
新庄经八十八路
新庄经八十九路
新庄经九十路
新庄经九十一路
新庄经九十二路
新庄经九十三路
新庄经九十四路
新庄经九十五路
新庄经九十六路
新庄经九十七路
新庄经九十八路
新庄经九十九路
新庄经一百路
新庄经一百一路
新庄经一百二路
新庄经一百三路
新庄经一百四路
新庄经一百五路
新庄经一百六路
新庄经一百七路
新庄经一百八路
新庄经一百九路
新庄经二百路
新庄经二百一路
新庄经二百二路
新庄经二百三路
新庄经二百四路
新庄经二百五路
新庄经二百六路
新庄经二百七路
新庄经二百八路
新庄经二百九路
新庄经三百路
新庄经三百一路
新庄经三百二路
新庄经三百三路
新庄经三百四路
新庄经三百五路
新庄经三百六路
新庄经三百七路
新庄经三百八路
新庄经三百九路
新庄经四百路
新庄经四百一路
新庄经四百二路
新庄经四百三路
新庄经四百四路
新庄经四百五路
新庄经四百六路
新庄经四百七路
新庄经四百八路
新庄经四百九路
新庄经五百路
新庄经五百一路
新庄经五百二路
新庄经五百三路
新庄经五百四路
新庄经五百五路
新庄经五百六路
新庄经五百七路
新庄经五百八路
新庄经五百九路
新庄经六百路
新庄经六百一路
新庄经六百二路
新庄经六百三路
新庄经六百四路
新庄经六百五路
新庄经六百六路
新庄经六百七路
新庄经六百八路
新庄经六百九路
新庄经七百路
新庄经七百一路
新庄经七百二路
新庄经七百三路
新庄经七百四路
新庄经七百五路
新庄经七百六路
新庄经七百七路
新庄经七百八路
新庄经七百九路
新庄经八百路
新庄经八百一路
新庄经八百二路
新庄经八百三路
新庄经八百四路
新庄经八百五路
新庄经八百六路
新庄经八百七路
新庄经八百八路
新庄经八百九路
新庄经九百路
新庄经九百一路
新庄经九百二路
新庄经九百三路
新庄经九百四路
新庄经九百五路
新庄经九百六路
新庄经九百七路
新庄经九百八路
新庄经九百九路
新庄经一千路
新庄经一千一路
新庄经一千二路
新庄经一千三路
新庄经一千四路
新庄经一千五路
新庄经一千六路
新庄经一千七路
新庄经一千八路
新庄经一千九路
新庄经二千路
新庄经二千一路
新庄经二千二路
新庄经二千三路
新庄经二千四路
新庄经二千五路
新庄经二千六路
新庄经二千七路
新庄经二千八路
新庄经二千九路
新庄经三千路
新庄经三千一路
新庄经三千二路
新庄经三千三路
新庄经三千四路
新庄经三千五路
新庄经三千六路
新庄经三千七路
新庄经三千八路
新庄经三千九路
新庄经四千路
新庄经四千一路
新庄经四千二路
新庄经四千三路
新庄经四千四路
新庄经四千五路
新庄经四千六路
新庄经四千七路
新庄经四千八路
新庄经四千九路
新庄经五千路
新庄经五千一路
新庄经五千二路
新庄经五千三路
新庄经五千四路
新庄经五千五路
新庄经五千六路
新庄经五千七路
新庄经五千八路
新庄经五千九路
新庄经六千路
新庄经六千一路
新庄经六千二路
新庄经六千三路
新庄经六千四路
新庄经六千五路
新庄经六千六路
新庄经六千七路
新庄经六千八路
新庄经六千九路
新庄经七千路
新庄经七千一路
新庄经七千二路
新庄经七千三路
新庄经七千四路
新庄经七千五路
新庄经七千六路
新庄经七千七路
新庄经七千八路
新庄经七千九路
新庄经八千路
新庄经八千一路
新庄经八千二路
新庄经八千三路
新庄经八千四路
新庄经八千五路
新庄经八千六路
新庄经八千七路
新庄经八千八路
新庄经八千九路
新庄经九千路
新庄经九千一路
新庄经九千二路
新庄经九千三路
新庄经九千四路
新庄经九千五路
新庄经九千六路
新庄经九千七路
新庄经九千八路
新庄经九千九路
新庄经一万路
新庄经一万一路
新庄经一万二路
新庄经一万三路
新庄经一万四路
新庄经一万五路
新庄经一万六路
新庄经一万七路
新庄经一万八路
新庄经一万九路
新庄经二万路
新庄经二万一路
新庄经二万二路
新庄经二万三路
新庄经二万四路
新庄经二万五路
新庄经二万六路
新庄经二万七路
新庄经二万八路
新庄经二万九路
新庄经三万路
新庄经三万一路
新庄经三万二路
新庄经三万三路
新庄经三万四路
新庄经三万五路
新庄经三万六路
新庄经三万七路
新庄经三万八路
新庄经三万九路
新庄经四万路
新庄经四万一路
新庄经四万二路
新庄经四万三路
新庄经四万四路
新庄经四万五路
新庄经四万六路
新庄经四万七路
新庄经四万八路
新庄经四万九路
新庄经五万路
新庄经五万一路
新庄经五万二路
新庄经五万三路
新庄经五万四路
新庄经五万五路
新庄经五万六路
新庄经五万七路
新庄经五万八路
新庄经五万九路
新庄经六万路
新庄经六万一路
新庄经六万二路
新庄经六万三路
新庄经六万四路
新庄经六万五路
新庄经六万六路
新庄经六万七路
新庄经六万八路
新庄经六万九路
新庄经七万路
新庄经七万一路
新庄经七万二路
新庄经七万三路
新庄经七万四路
新庄经七万五路
新庄经七万六路
新庄经七万七路
新庄经七万八路
新庄经七万九路
新庄经八万路
新庄经八万一路
新庄经八万二路
新庄经八万三路
新庄经八万四路
新庄经八万五路
新庄经八万六路
新庄经八万七路
新庄经八万八路
新庄经八万九路
新庄经九万路
新庄经九万一路
新庄经九万二路
新庄经九万三路
新庄经九万四路
新庄经九万五路
新庄经九万六路
新庄经九万七路
新庄经九万八路
新庄经九万九路
新庄经十万路
新庄经十万一路
新庄经十万二路
新庄经十万三路
新庄经十万四路
新庄经十万五路
新庄经十万六路
新庄经十万七路
新庄经十万八路
新庄经十万九路
新庄经一百万路
新庄经一百万一路
新庄经一百万二路
新庄经一百万三路
新庄经一百万四路
新庄经一百万五路
新庄经一百万六路
新庄经一百万七路
新庄经一百万八路
新庄经一百万九路
新庄经二百万路
新庄经二百万一路
新庄经二百万二路
新庄经二百万三路
新庄经二百万四路
新庄经二百万五路
新庄经二百万六路
新庄经二百万七路
新庄经二百万八路
新庄经二百万九路
新庄经三百万路
新庄经三百万一路
新庄经三百万二路
新庄经三百万三路
新庄经三百万四路
新庄经三百万五路
新庄经三百万六路
新庄经三百万七路
新庄经三百万八路
新庄经三百万九路
新庄经四百万路
新庄经四百万一路
新庄经四百万二路
新庄经四百万三路
新庄经四百万四路
新庄经四百万五路
新庄经四百万六路
新庄经四百万七路
新庄经四百万八路
新庄经四百万九路
新庄经五百万路
新庄经五百万一路
新庄经五百万二路
新庄经五百万三路
新庄经五百万四路
新庄经五百万五路
新庄经五百万六路
新庄经五百万七路
新庄经五百万八路
新庄经五百万九路
新庄经六百万路
新庄经六百万一路
新庄经六百万二路
新庄经六百万三路
新庄经六百万四路
新庄经六百万五路
新庄经六百万六路
新庄经六百万七路
新庄经六百万八路
新庄经六百万九路
新庄经七百万路
新庄经七百万一路
新庄经七百万二路
新庄经七百万三路
新庄经七百万四路
新庄经七百万五路
新庄经七百万六路
新庄经七百万七路
新庄经七百万八路
新庄经七百万九路
新庄经八百万路
新庄经八百万一路
新庄经八百万二路
新庄经八百万三路
新庄经八百万四路
新庄经八百万五路
新庄经八百万六路
新庄经八百万七路
新庄经八百万八路
新庄经八百万九路
新庄经九百万路
新庄经九百万一路
新庄经九百万二路
新庄经九百万三路
新庄经九百万四路
新庄经九百万五路
新庄经九百万六路
新庄经九百万七路
新庄经九百万八路
新庄经九百万九路
新庄经十百万路
新庄经十百万一路
新庄经十百万二路
新庄经十百万三路
新庄经十百万四路
新庄经十百万五路
新庄经十百万六路
新庄经十百万七路
新庄经十百万八路
新庄经十百万九路
新庄经一千万路
新庄经一千万一路
新庄经一千万二路
新庄经一千万三路
新庄经一千万四路
新庄经一千万五路
新庄经一千万六路
新庄经一千万七路
新庄经一千万八路
新庄经一千万九路
新庄经二千万路
新庄经二千万一路
新庄经二千万二路
新庄经二千万三路
新庄经二千万四路
新庄经二千万五路
新庄经二千万六路
新庄经二千万七路
新庄经二千万八路
新庄经二千万九路
新庄经三千万路
新庄经三千万一路
新庄经三千万二路
新庄经三千万三路
新庄经三千万四路
新庄经三千万五路
新庄经三千万六路
新庄经三千万七路
新庄经三千万八路
新庄经三千万九路
新庄经四千万路
新庄经四千万一路
新庄经四千万二路
新庄经四千万三路
新庄经四千万四路
新庄经四千万五路
新庄经四千万六路
新庄经四千万七路
新庄经四千万八路
新庄经四千万九路
新庄经五千万路
新庄经五千万一路
新庄经五千万二路
新庄经五千万三路
新庄经五千万四路
新庄经五千万五路
新庄经五千万六路
新庄经五千万七路
新庄经五千万八路
新庄经五千万九路
新庄经六千万路
新庄经六千万一路
新庄经六千万二路
新庄经六千万三路
新庄经六千万四路
新庄经六千万五路
新庄经六千万六路
新庄经六千万七路
新庄经六千万八路
新庄经六千万九路
新庄经七千万路
新庄经七千万一路
新庄经七千万二路
新庄经七千万三路
新庄经七千万四路
新庄经七千万五路
新庄经七千万六路
新庄经七千万七路
新庄经七千万八路
新庄经七千万九路
新庄经八千万路
新庄经八千万一路
新庄经八千万二路
新庄经八千万三路
新庄经八千万四路
新庄经八千万五路
新庄经八千万六路
新庄经八千万七路
新庄经八千万八路
新庄经八千万九路
新庄经九千万路
新庄经九千万一路
新庄经九千万二路
新庄经九千万三路
新庄经九千万四路
新庄经九千万五路
新庄经九千万六路
新庄经九千万七路
新庄经九千万八路
新庄经九千万九路
新庄经十千万路
新庄经十千万一路
新庄经十千万二路
新庄经十千万三路
新庄经十千万四路
新庄经十千万五路
新庄经十千万六路
新庄经十千万七路
新庄经十千万八路
新庄经十千万九路
新庄经一百千万路
新庄经一百千万一路
新庄经一百千万二路
新庄经一百千万三路
新庄经一百千万四路
新庄经一百千万五路
新庄经一百千万六路
新庄经一百千万七路
新庄经一百千万八路
新庄经一百千万九路
新庄经二百千万路
新庄经二百千万一路
新庄经二百千万二路
新庄经二百千万三路
新庄经二百千万四路
新庄经二百千万五路
新庄经二百千万六路
新庄经二百千万七路
新庄经二百千万八路
新庄经二百千万九路
新庄经三百千万路
新庄经三百千万一路
新庄经三百千万二路
新庄经三百千万三路
新庄经三百千万四路
新庄经三百千万五路
新庄经三百千万六路
新庄经三百千万七路
新庄经三百千万八路
新庄经三百千万九路
新庄经四百千万路
新庄经四百千万一路
新庄经四百千万二路
新庄经四百千万三路
新庄经四百千万四路
新庄经四百千万五路
新庄经四百千万六路
新庄经四百千万七路
新庄经四百千万八路
新庄经四百千万九路
新庄经五百千万路
新庄经五百千万一路
新庄经五百千万二路
新庄经五百千万三路
新庄经五百千万四路
新庄经五百千万五路
新庄经五百千万六路
新庄经五百千万七路
新庄经五百千万八路
新庄经五百千万九路
新庄经六百千万路
新庄经六百千万一路
新庄经六百千万二路
新庄经六百千万三路
新庄经六百千万四路
新庄经六百千万五路
新庄经六百千万六路
新庄经六百千万七路
新庄经六百千万八路
新庄经六百千万九路
新庄经七百千万路
新庄经七百千万一路
新庄经七百千万二路
新庄经七百千万三路
新庄经七百千万四路
新庄经七百千万五路
新庄经七百千万六路
新庄经七百千万七路
新庄经七百千万八路
新庄经七百千万九路
新庄经八百千万路
新庄经八百千万一路
新庄经八百千万二路
新庄经八百千万三路
新庄经八百千万四路
新庄经八百千万五路
新庄经八百千万六路
新庄经八百千万七路
新庄经八百千万八路
新庄经八百千万九路
新庄经九百千万路
新庄经九百千万一路
新庄经九百千万二路
新庄经九百千万三路
新庄经九百千万四路
新庄经九百千万五路
新庄经九百千万六路
新庄经九百千万七路
新庄经九百千万八路
新庄经九百千万九路
新庄经十百千万路
新庄经十百千万一路
新庄经十百千万二路
新庄经十百千万三路
新庄经十百千万四路
新庄经十百千万五路
新庄经十百千万六路
新庄经十百千万七路
新庄经十百千万八路
新庄经十百千万九路
新庄经一千千万路
新庄经一千千万一路
新庄经一千千万二路
新庄经一千千万三路
新庄经一千千万四路
新庄经一千千万五路
新庄经一千千万六路
新庄经一千千万七路
新庄经一千千万八路
新庄经一千千万九路
新庄经二千千万路
新庄经二千千万一路
新庄经二千千万二路
新庄经二千千万三路
新庄经二千千万四路
新庄经二千千万五路
新庄经二千千万六路
新庄经二千千万七路
新庄经二千千万八路
新庄经二千千万九路
新庄经三千千万路
新庄经三千千万一路
新庄经三千千万二路
新庄经三千千万三路
新庄经三千千万四路
新庄经三千千万五路
新庄经三千千万六路
新庄经三千千万七路
新庄经三千千万八路
新庄经三千千万九路
新庄经四千千万路
新庄经四千千万一路
新庄经四千千万二路
新庄经四千千万三路
新庄经四千千万四路
新庄经四千千万五路
新庄经四千千万六路
新庄经四千千万七路
新庄经四千千万八路
新庄经四千千万九路
新庄经五千千万路
新庄经五千千万一路
新庄经五千千万二路
新庄经五千千万三路
新庄经五千千万四路
新庄经五千千万五路
新庄经五千千万六路
新庄经五千千万七路
新庄经五千千万八路
新庄经五千千万九路
新庄经六千千万路
新庄经六千千万一路
新庄经六千千万二路
新庄经六千千万三路
新庄经六千千万四路
新庄经六千千万五路
新庄经六千千万六路
新庄经六千千万七路
新庄经六千千万八路
新庄经六千千万九路
新庄经七千千万路
新庄经七千千万一路
新庄经七千千万二路
新庄经七千千万三路
新庄经七千千万四路
新庄经七千千万五路
新庄经七千千万六路
新庄经七千千万七路
新庄经七千千万八路
新庄经七千千万九路
新庄经八千千万路
新庄经八千千万一路
新庄经八千千万二路
新庄经八千千万三路
新庄经八千千万四路
新庄经八千千万五路
新庄经八千千万六路
新庄经八千千万七路
新庄经八千千万八路
新庄经八千千万九路
新庄经九千千万路
新庄经九千千万一路
新庄经九千千万二路
新庄经九千千万三路
新庄经九千千万四路
新庄经九千千万五路
新庄经九千千万六路
新庄经九千千万七路
新庄经九千千万八路
新庄经九千千万九路
新庄经十千千万路
新庄经十千千万一路
新庄经十千千万二路
新庄经十千千万三路
新庄经十千千万四路
新庄经十千千万五路
新庄经十千千万六路
新庄经十千千万七路
新庄经十千千万八路
新庄经十千千万九路
新庄经一百千千万路
新庄经一百千千万一路
新庄经一百千千万二路
新庄经一百千千万三路
新庄经一百千千万四路
新庄经一百千千万五路
新庄经一百千千万六路
新庄经一百千千万七路
新庄经一百千千万八路
新庄经一百千千万九路
新庄经二百千千万路
新庄经二百千千万一路
新庄经二百千千万二路
新庄经二百千千万三路
新庄经二百千千万四路
新庄经二百千千万五路
新庄经二百千千万六路
新庄经二百千千万七路
新庄经二百千千万八路
新庄经二百千千万九路
新庄经三百千千万路
新庄经三百千千万一路
新庄经三百千千万二路
新庄经三百千千万三路
新庄经三百千千万四路
新庄经三百千千万五路
新庄经三百千千万六路
新庄经三百千千万七路
新庄经三百千千万八路
新庄经三百千千万九路
新庄经四百千千万路
新庄经四百千千万一路
新庄经四百千千万二路
新庄经四百千千万三路
新庄经四百千千万四路
新庄经四百千千万五路
新庄经四百千千万六路
新庄经四百千千万七路
新庄经四百千千万八路
新庄经四百千千万九路
新庄经五百千千万路
新庄经五百千千万一路
新庄经五百千千万二路
新庄经五百千千万三路
新庄经五百千千万四路
新庄经五百千千万五路
新庄经五百千千万六路
新庄经五百千千万七路
新庄经五百千千万八路
新庄经五百千千万九路
新庄经六百千千万路
新庄经六百千千万一路
新庄经六百千千万二路
新庄经六百千千万三路
新庄经六百千千万四路
新庄经六百千千万五路
新庄经六百千千万六路
新庄经六百千千万七路
新庄经六百千千万八路
新庄经六百千千万九路
新庄经七百千千万路
新庄经七百千千万一路
新庄经七百千千万二路
新庄经七百千千万三路
新庄经七百千千万四路
新庄经七百千千万五路
新庄经七百千千万六路
新庄经七百千千万七路
新庄经七百千千万八路
新庄经七百千千万九路
新庄经八百千千万路
新庄经八百千千万一路
新庄经八百千千万二路
新庄经八百千千万三路
新庄经八百千千万四路
新庄经八百千千万五路
新庄经八百千千万六路
新庄经八百千千万七路
新庄经八百千千万八路
新庄经八百千千万九路
新庄经九百千千万路
新庄经九百千千万一路
新庄经九百千千万二路
新庄经九百千千万三路
新庄经九百千千万四路
新庄经九百千千万五路
新庄经九百千千万六路
新庄经九百千千万七路
新庄经九百千千万八路
新庄经九百千千万九路
新庄经十百千千万路
新庄经十百千千万一路
新庄经十百千千万二路
新庄经十百千千万三路
新庄经十百千千万四路
新庄经十百千千万五路
新庄经十百千千万六路
新庄经十百千千万七路
新庄经十百千千万八路
新庄经十百千千万九路
新庄经一千千千万路
新庄经一千千千万一路
新庄经一千千千万二路
新庄经一千千千万三路
新庄经一千千千万四路
新庄经一千千千万五路
新庄经一千千千万六路
新庄经一千千千万七路
新庄经一千千千万八路
新庄经一千千千万九路
新庄经二千千千万路
新庄经二千千千万一路
新庄经二千千千万二路
新庄经二千千千万三路
新庄经二千千千万四路
新庄经二千千千万五路
新庄经二千千千万六路
新庄经二千千千万七路
新庄经二千千千万八路
新庄经二千千千万九路
新庄经三千千千万路
新庄经三千千千万一路
新庄经三千千千万二路
新庄经三千千千万三路
新庄经三千千千万四路
新庄经三千千千万五路
新庄经三千千千万六路
新庄经三千千千万七路
新庄经三千千千万八路
新庄经三千千千万九路
新庄经四千千千万路
新庄经四千千千万一路
新庄经四千千千万二路
新庄经四千千千万三路
新庄经四千千千万四路
新庄经四千千千万五路
新庄经四千千千万六路
新庄经四千千千万七路
新庄经四千千千万八路
新庄经四千千千万九路
新庄经五千千千万路
新庄经五千千千万一路
新庄经五千千千万二路
新庄经五千千千万三路
新庄经五千千千万四路
新庄经五千千千万五路
新庄经五千千千万六路
新庄经五千千千万七路
新庄经五千千千万八路
新庄经五千千千万九路
新庄经六千千千万路
新庄经六千千千万一路
新庄经六千千千万二路
新庄经六千千千万三路
新庄经六千千千万四路
新庄经六千千千万五路
新庄经六千千千万六路
新庄经六千千千万七路
新庄经六千千千万八路
新庄经六千千千万九路
新庄经七千千千万路
新庄经七千千千万一路
新庄经七千千千万二路
新庄经七千千千万三路
新庄经七千千千万四路
新庄经七千千千万五路
新庄经七千千千万六路
新庄经七千千千万七路
新庄经七千千千万八路
新庄经七千千千万九路
新庄经八千千千万路
新庄经八千千千万一路
新庄经八千千千万二路
新庄经八千千千万三路
新庄经八千千千万四路
新庄经八千千千万五路
新庄经八千千千万六路
新庄经八千千千万七路
新庄经八千千千万八路
新庄经八千千千万九路
新庄经九千千千万路
新庄经九千千千万一路
新庄经九千千千万二路
新庄经九千千千万三路
新庄经九千千千万四路
新庄经九千千千万五路
新庄经九千千千万六路
新庄经九千千千万七路
新庄经九千千千万八路
新庄经九千千千万九路
新庄经十千千千万路
新庄经十千千千万一路
新庄经十千千千万二路
新庄经十千千千万三路
新庄经十千千千万四路
新庄经十千千千万五路
新庄经十千千千万六路
新庄经十千千千万七路
新庄经十千千千万八路
新庄经十千千千万九路
新庄经一百千千千万路
新庄经一百千千千万一路
新庄经一百千千千万二路
新庄经一百千千千万三路
新庄经一百千千千万四路
新庄经一百千千千万五路
新庄经一百千千千万六路
新庄经一百千千千万七路
新庄经一百千千千万八路
新庄经一百千千千万九路
新庄经二百千千千万路
新庄经二百千千千万一路
新庄经二百千千千万二路
新庄经二百千千千万三路
新庄经二百千千千万四路
新庄经二百千千千万五路
新庄经二百千千千万六路
新庄经二百千千千万七路
新庄经二百千千千万八路
新庄经二百千千千万九路
新庄经三百千千千万路
新庄经三百千千千万一路
新庄经三百千千千万二路
新庄经三百千千千万三路
新庄经三百千千千万四路
新庄经三百千千千万五路
新庄经三百千千千万六路
新庄经三百千千千万七路
新庄经三百千千千万八路
新庄经三百千千千万九路
新庄经四百千千千万路
新庄经四百千千千万一路
新庄经四百千千千万二路
新庄经四百千千千万三路
新庄经四百千千千万四路
新庄经四百千千千万五路
新庄经四百千千千万六路
新庄经四百千千千万七路
新庄经四百千千千万八路
新庄经四百千千千万九路
新庄经五百千千千万路
新庄经五百千千千万一路
新庄经五百千千千万二路
新庄经五百千千千万三路
新庄经五百千千千万四路
新庄经五百千千千万五路
新庄经五百千千千万六路
新庄经五百千千千万七路
新庄经五百千千千万八路
新庄经五百千千千万九路
新庄经六百千千千万路
新庄经六百千千千万一路
新庄经六百千千千万二路
新庄经六百千千千万三路
新庄经六百千千千万四路
新庄经六百千千千万五路
新庄经六百千千千万六路
新庄经六百千千千万七路
新庄经六百千千千万八路
新庄经六百千千千万九路
新庄经七百千千千万路
新庄经七百千千千万一路
新庄经七百千千千万二路
新庄经七百千千千万三路
新庄经七百千千千万四路
新庄经七百千千千万五路
新庄经七百千千千万六路
新庄经七百千千千万七路
新庄经七百千千千万八路
新庄经七百千千千万九路
新庄经八百千千千万路
新庄经八百千千千万一路
新庄经八百千千千万二路
新庄经八百千千千万三路
新庄经八百千千千万四路
新庄经八百千千千万五路
新庄经八百千千千万六路
新庄经八百千千千万七路
新庄经八百千千千万八路
新庄经八百千千千万九路
新庄经九百千千千万路
新庄经九百千千千万一路
新庄经九百千千千万二路
新庄经九百千千千万三路
新庄经九百千千千万四路
新庄经九百千千千万五路
新庄经九百千千千万六路
新庄经九百千千千万七路
新庄经九百千千千万八路
新庄经九百千千千万九路
新庄经十百千千千万路
新庄经十百千千千万一路
新庄经十百千千千万二路
新庄经十百千千千万三路
新庄经十百千千千万四路
新庄经十百千千千万五路
新庄经十百千千千万六路
新庄经十百千千千万七路
新庄经十百千千千万八路
新庄经十百千千千万九路
新庄经一千千千千万路
新庄经一千千千千万一路
新庄经一千千千千万二路
新庄经一千千千千万三路
新庄经一千千千千万四路
新庄经一千千千千万五路
新庄经一千千千千万六路
新庄经一千千千千万七路
新庄经一千千千千万八路
新庄经一千千千千万九路
新庄经二千千千千万路
新庄经二千千千千万一路
新庄经二千千千千万二路
新庄经二千千千千万三路
新庄经二千千千千万四路
新庄经二千千千千万五路
新庄经二千千千千万六路
新庄经二千千千千万七路
新庄经二千千千千万八路
新庄经二千千千千万九路
新庄经三千千千千万路
新庄经三千千千千万一路
新庄经三千千千千万二路
新庄经三千千千千万三路
新庄经三千千千千万四路
新庄经三千千千千万五路
新庄经三千千千千万六路
新庄经三千千千千万七路
新庄经三千千千千万八路
新庄经三千千千千万九路
新庄经四千千千千万路
新庄经四千千千千万一路
新庄经四千千千千万二路
新庄经四千千千千万三路
新庄经四千千千千万四路
新庄经四千千千千万五路
新庄经四千千千千万六路
新庄经四千千千千万七路
新庄经四千千千千万八路
新庄经四千千千千万九路
新庄经五千千千千万路
新庄经五千千千千万一路
新庄经五千千千千万二路
新庄经五千千千千万三路
新庄经五千千千千万四路
新庄经五千千千千万五路
新庄经五千千千千万六路
新庄经五千千千千万七路
新庄经五千千千千万八路
新庄经五千千千千万九路
新庄经六千千千千万路
新庄经六千千千千万一路
新庄经六千千千千万二路
新庄经六千千千千万三路
新庄经六千千千千万四路
新庄经六千千千千万五路
新庄经六千千千千万六路
新庄经六千千千千万七路
新庄经六千千千千万八路
新庄经六千千千千万九路
新庄经七千千千千万路
新庄经七千千千千万一路
新庄经七千千千千万二路
新庄经七千千千千万三路
新庄经七千千千千万四路
新庄经七千千千千万五路
新庄经七千千千千万六路
新庄经七千千千千万七路
新庄经七千千千千万八路
新庄经七千千千千万九路
新庄经八千千千千万路
新庄经八千千千千万一路
新庄经八千千千千万二路
新庄经八千千千千万三路
新庄经八千千千千万四路
新庄经八千千千千万五路
新庄经八千千千千万六路
新庄经八千千千千万七路
新庄经八千千千千万八路
新庄经八千千千千万九路
新庄经九千千千千万路
新庄经九千千千千万一路
新庄经九千千千千万二路
新庄经九千千千千万三路
新庄经九千千千千万四路
新庄经九千千千千万五路
新庄经九千千千千万六路
新庄经九千千千千万七路
新庄经九千千千千万八路
新庄经九千千千千万九路
新庄经十千千千千万路
新庄经十千千千千万一路
新庄经十千千千千万二路
新庄经十千千千千万三路
新庄经十千千千千万四路
新庄经十千千千千万五路
新庄经十千千千千万六路
新庄经十千千千千万七路
新庄经十千千千千万八路
新庄经十千千千千万九路
新庄经一百千千千千万路
新庄经一百千千千千万一路
新庄经一百千千千千万二路
新庄经一百千千千千万三路
新庄经一百千千千千万四路
新庄经一百千千千千万五路
新庄经一百千千千千万六路
新庄经一百千千千千万七路
新庄经一百千千千千万八路
新庄经一百千千千千万九路
新庄经二百千千千千万路
新庄经二百千千千千万一路
新庄经二百千千千千万二路
新庄经二百千千千千万三路
新庄经二百千千千千万四路
新庄经二百千千千千万五路
新庄经二百千千千千万六路
新庄经二百千千千千万七路
新庄经二百千千千千万八路
新庄经二百千千千千万九路
新庄经三百千千千千万路
新庄经三百千千千千万一路
新庄经三百千千千千万二路
新庄经三百千千千千万三路
新庄经三百千千千千万四路
新庄经三百千千千千万五路
新庄经三百千千千千万六路
新庄经三百千千千千万七路
新庄经三百千千千千万八路
新庄经三百千千千千万九路
新庄经四百千千千千万路
新庄经四百千千千千万一路
新庄经四百千千千千万二路
新庄经四百千千千千万三路
新庄经四百千千千千万四路
新庄经四百千千千千万五路
新庄经四百千千千千万六路
新庄经四百千千千千万七路
新庄经四百千千千千万八路
新庄经四百千千千千万九路
新庄经五百千千千千万路
新庄经五百千千千千万一路
新庄经五百千千千千万二路
新庄经五百千千千千万三路
新庄经五百千千千千万四路
新庄经五百千千千千万五路
新庄经五百千千千千万六路
新庄经五百千千千千万七路
新庄经五百千千千千万八路
新庄经五百千千千千万九路
新庄经六百千千千千万路
新庄经六百千千千千万一路
新庄经六百千千千千万二路
新庄经六百千千千千万三路
新庄经六百千千千千万四路
新庄经六百千千千千万五路
新庄经六百千千千千万六路
新庄经六百千千千千万七路
新庄经六百千千千千万八路
新庄经六百千千千千万九路
新庄经七百千千千千万路
新庄经七百千千千千万一路
新庄经七百千千千千万二路
新庄经七百千千千千万三路
新庄经七百千千千千万四路
新庄经七百千千千千万五路
新庄经七百千千千千万六路
新庄经七百千千千千万七路
新庄经七百千千千千万八路
新庄经七百千千千千万九路
新庄经八百千千千千万路
新庄经八百千千千千万一路
新庄经八百千千千千万二路
新庄经八百千千千千万三路
新庄经八百千千千千万四路
新庄经八百千千千千万五路
新庄经八百千千千千万六路
新庄经八百千千千千万七路
新庄经八百千千千千万八路
新庄经八百千千千千万九路
新庄经九百千千千千万路
新庄经九百千千千千万一路
新庄经九百千千千千万二路
新庄经九百千千千千万三路
新庄经九百千千千千万四路
新庄经九百千千千千万五路
新庄经九百千千千千万六路
新庄经九百千千千千万七路
新庄经九百千千千千万八路
新庄经九百千千千千万九路
新庄经十百千千千千万路
新庄经十百千千千千万一路
新庄经十百千千千千万二路
新庄经十百千千千千万三路
新庄经十百千千千千万四路
新庄经十百千千千千万五路
新庄经十百千千千千万六路
新庄经十百千千千千万七路
新庄经十百千千千千万八路
新庄经十百千千千千万九路
新庄经一千千千千千万路
新庄经一千千千千千万一路
新庄经一千千千千千万二路
新庄经一千千千千千万三路
新庄经一千千千千千万四路
新庄经一千千千千千万五路
新庄经一千千千千千万六路
新庄经一千千千千千万七路
新庄经一千千千千千万八路
新庄经一千千千千千万九路
新庄经二千千千千千万路
新庄经二千千千千千万一路
新庄经二千千千千千万二路
新庄经二千千千千千万三路
新庄经二千千千千千万四路
新庄经二千千千千千万五路
新庄经二千千千千千万六路
新庄经二千千千千千万七路
新庄经二千千千千千万八路
新庄经二千千千千千万九路
新庄经三千千千千千万路
新庄经三千千千千千万一路
新庄经三千千千千千万二路
新庄经三千千千千千万三路
新庄经三千千千千千万四路
新庄经三千千千千千万五路
新庄经三千千千千千万六路
新庄经三千千千千千万七路
新庄经三千千千千千万八路
新庄经三千千千千千万九路
新庄经四千千千千千万路
新庄经四千千千千千万一路
新庄经四千千千千千万二路
新庄经四千千千千千万三路
新庄经四千千千千千万四路
新庄经四千千千千千万五路
新庄经四千千千千千万六路
新庄经四千千千千千万七路
新庄经四千千千千千万八路
新庄经四千千千千千万九路
新庄经五千千千千千万路
新庄经五千千千千千万一路
新庄经五千千千千千万二路
新庄经五千千千千千万三路
新庄经五千千千千千万四路
新庄经五千千千千千万五路
新庄经五千千千千千万六路
新庄经五千千千千千万七路
新庄经五千千千千千万八路
新庄经五千千千千千万九路
新庄经六千千千千千万路
新庄经六千千千千千万一路
新庄经六千千千千千万二路
新庄经六千千千千千万三路
新庄经六千千千千千万四路
新庄经六千千千千千万五路
新庄经六千千千千千万六路
新庄经六千千千千千万七路
新庄经六千千千千千万八路
新庄经六千千千千千万九路
新庄经七千千千千千万路
新庄经七千千千千千万一路
新庄经七千千千千千万二路
新庄经七千千千千千万三路
新庄经七千千千千千万四路
新庄经七千千千千千万五路
新庄经七千千千千千万六路
新庄经七千千千千千万七路
新庄经七千千千千千万八路
新庄经七千千千千千万九路
新庄经八千千千千千万路
新庄经八千千千千千万一路
新庄经八千千千千千万二路
新庄经八千千千千千万三路
新庄经八千千千千千万四路
新庄经八千千千千千万五路
新庄经八千千千千千万六路
新庄经八千千千千千万七路
新庄经八千千千千千万八路
新庄经八千千千千千万九路
新庄经九千千千千千万路
新庄经九千千千千千万一路
新庄经九千千千千千万二路
新庄经九千千千千千万三路
新庄经九千千千千千万四路
新庄经九千千千千千万五路
新庄经九千千千千千万六路
新庄经九千千千千千万七路
新庄经九千千千千千万八路
新庄经九千千千千千万九路
新庄经十千千千千千万路
新庄经十千千千千千万一路
新庄经十千千千千千万二路
新庄经十千千千千千万三路
新庄经十千千千千千万四路
新庄经十千千千千千万五路
新庄经十千千千千千万六路
新庄经十千千千千千万七路
新庄经十千千千千千万八路
新庄经十千千千千千万九路
新庄经一百千千千千千万路
新庄经一百千千千千千万一路
新庄经一百千千千千千万二路
新庄经一百千千千千千万三路
新庄经一百千千千千千万四路
新庄经一百千千千千千万五路
新庄经一百千千千千千万六路
新庄经一百千千千千千万七路
新庄经一百千千千千千万八路
新庄经一百千千千千千万九路
新庄经二百千千千千千万路
新庄经二百千千千千千万一路
新庄经二百千千千千千万二路
新庄经二百千千千千千万三路
新庄经二百千千千千千万四路
新庄经二百千千千千千万五路
新庄经二百千千千千千万六路
新庄经二百千千千千千万七路
新庄经二百千千千千千万八路
新庄经二百千千千千千万九路
新庄经三百千千千千千万路
新庄经三百千千千千千万一路
新庄经三百千千千千千万二路
新庄经三百千千千千千万三路
新庄经三百千千千千千万四路
新庄经三百千千千千千万五路
新庄经三百千千千千千万六路
新庄经三百千千千千千万七路
新庄经三百千千千千千万八路
新庄经三百千千千千千万九路
新庄经四百千千千千千万路
新庄经四百千千千千千万一路
新庄经四百千千千千千万二路
新庄经四百千千千千千